LASPRO
CONSULTORES

EXCELENTÍSSIMO SENHOR DOUTOR JUIZ DE DIREITO DA 2ª VARA DE FALÊNCIAS E RECUPERAÇÕES JUDICIAIS DO FORO CENTRAL DA COMARCA DA CAPITAL DO ESTADO DE SÃO PAULO,

Recuperação Judicial
Autos n° 1031398-07.2021.8.26.0100

LASPRO CONSULTORES LTDA., pessoa jurídica de direito privado, inscrita no CNPJ/MF sob n° 22.223.371/0001-75, com sede na Rua Major Quedinho, n° 111, 18º andar, Consolação, São Paulo/SP, CEP: 01050-030, neste ato representada pelo Dr. **ORESTE NESTOR DE SOUZA LASPRO**, brasileiro, casado, advogado, inscrito da Ordem dos Advogados do Brasil – Seção de São Paulo sob n° 98.628 e no CPF/MF n° 106.450.518-02, nos autos da **RECUPERAÇÃO JUDICIAL** em epígrafe, requerida por **BILLY WILLY BUFFET INFANTIL E COMERCIO LTDA**., **CVA FESTAS E EVENTOS LTDA.** e **RM BUFFET INFANTIL LTDA**., vem respeitosamente, à presença de Vossa Excelência, apresentar o **RELATÓRIO INICIAL**, com fulcro no artigo 22, II, "a" e "c" da Lei n° 11.101/2005, nos termos a seguir aduzidos:

Brasil
Rua Major Quedinho, 111 - 18º andar
01050-030 - São Paulo
www.lasproconsultores.com.br
Fone: +55-11-3211-3010
Fax: +55-11-3255-3727

Itália
Edoardo Ricci Avvocati
Via Visconti di Modrone nº 8/10
20122 - Milão
www.edoardoricci.it
Fone: + 39-02 79 47 65
Fax: + 39-02 78 44 97

Este documento é cópia do original, assinado digitalmente por ORESTE NESTOR DE SOUZA LASPRO e Tribunal de Justica do Estado de Sao Paulo, protocolado em 27/04/2021 às 20:38 , sob o número WJMJ21406606880
Para conferir o original, acesse o site https://esaj.tjsp.jus.br/pastadigital/pg/abrirConferenciaDocumento.do, informe o processo 1031398-07.2021.8.26.0100 e código ACF6431.

LASPRO
CONSULTORES

Sumário

I. INTRODUÇÃO 3
I.1. QUADRO SOCIETÁRIO E ENDEREÇO.....4
I.2. CRONOGRAMA PROCESSUAL.....5
I.3. ENVIO DAS CARTAS AOS CREDORES.....5
I.4. MINUTA DO EDITAL DE CREDORES.....6
I.5. TERMO DE DILIGÊNCIA 7
II. REQUISITOS PARA RECUPERAÇÃO JUDICIAL.....7
II.1. DOCUMENTOS OBRIGATÓRIOS.....9
III. CONSOLIDAÇÃO SUBSTANCIAL 15
IV. DA SITUAÇÃO ECONÔMICO-FINANCEIRA 20
IV.1. BILLY WILLY BUFFET INFANTIL E COMÉRCIO LTDA. 20
A. BALANÇO PATRIMONIAL 20
B. DEMONSTRAÇÃO DO RESULTADO.....24
IV.2. RM BUFFET INFANTIL LTDA. 26
A. BALANÇO PATRIMONIAL 26
B. DEMONSTRAÇÃO DO RESULTADO.....30
IV.3. CVA FESTAS E EVENTOS LTDA. 32
A. BALANÇO PATRIMONIAL 32
B. DEMONSTRAÇÃO DO RESULTADO.....35
IV.4. GRUPO BILLY WILLY 37
A. FLUXO DE CAIXA.....37
B. FUNCIONÁRIOS.....37
C. RELAÇÃO DE CREDORES 38
V. DILIGÊNCIA.....39
VI. CONCLUSÃO 41
VII.ENCERRAMENTO.....42

Brasil
Rua Major Quedinho, 111 - 18º andar
01050-030 - São Paulo
www.lasproconsultores.com.br
Fone: +55-11-3211-3010
Fax: +55-11-3255-3727

Itália
Edoardo Ricci Avvocati
Via Visconti di Modrone nº 8/10
20122 - Milão
www.edoardoricci.it
Fone: + 39-02 79 47 65
Fax: + 39-02 78 44 97

Este documento é cópia do original, assinado digitalmente por ORESTE NESTOR DE SOUZA LASPRO e Tribunal de Justica do Estado de Sao Paulo, protocolado em 27/04/2021 às 20:38 , sob o número WJMJ21406606880
Para conferir o original, acesse o site https://esaj.tjsp.jus.br/pastadigital/pg/abrirConferenciaDocumento.do, informe o processo 1031398-07.2021.8.26.0100 e código ACF6431.

LASPRO
CONSULTORES

I – INTRODUÇÃO

1. O **GRUPO BILLY WILLY** foi constituído no ano de 1996, passando a agregar outros 2 (dois) buffets ao grupo empresarial e se consagrando como tradicionais casas de festas e eventos da cidade de São Paulo.

2. O **GRUPO BILLY WILLY** é constituído por 3 (três) casas de festas, a saber:

BILLY WILLY BUFFET INFANTIL E COMERCIO LTDA.
Constituída em 19 de abril de 1996;

RM BUFFET INFANTIL LTDA.
Constituída em 19 de maio de 2008, utilizando-se por nome fantasia SPASSO POWER; e

CVA FESTAS E EVENTOS LTDA.
Constituída em 07 de março de 2012, utilizando-se por nome fantasia SPASSO SPLASH.

3. Em março de 2020, com a chegada da pandemia do COVID-19 ("coronavírus") no Brasil, os Governos Estadual e Municipal, seguindo as orientações dos órgãos de saúde, passaram a aplicar diversos protocolos sanitários visando prevenção, controle e mitigação da transmissão do vírus causador da doença.

4. Dentre as medidas impostas no Plano São Paulo, destaca-se a (***i***) imposição de medidas restritivas para determinados setores da indústria, comércio e afins, (***ii***) obrigatoriedade no uso de máscaras faciais em locais públicos, (***iii***) redução da capacidade de atendimento e/ou proibição no desenvolvimento de determinadas atividades, além da (***iv***) recomendação de distanciamento e/ou isolamento social.

Brasil
Rua Major Quedinho, 111 - 18º andar
01050-030 - São Paulo
www.lasproconsultores.com.br
Fone: +55-11-3211-3010
Fax: +55-11-3255-3727

Itália
Edoardo Ricci Avvocati
Via Visconti di Modrone nº 8/10
20122 - Milão
www.edoardoricci.it
Fone: + 39-02 79 47 65
Fax: + 39-02 78 44 97

Este documento é cópia do original, assinado digitalmente por ORESTE NESTOR DE SOUZA LASPRO e Tribunal de Justica do Estado de Sao Paulo, protocolado em 27/04/2021 às 20:38 , sob o número WJMJ21406606880
Para conferir o original, acesse o site https://esaj.tjsp.jus.br/pastadigital/pg/abrirConferenciaDocumento.do, informe o processo 1031398-07.2021.8.26.0100 e código ACF6431.

LASPRO CONSULTORES

5. Estes dados passaram a ser analisados por uma equipe composta por médicos e analistas, sendo comparados, revistos ou alterados a depender do contexto atual da pandemia, da disponibilidade de leitos de terapia intensiva ("UTI") nos hospitais, dos números de novas internações e das testagens positivas para a doença.

6. A realização de eventos e festas, atividade explorada pelas Recuperandas, passou a ser permitida em períodos reduzidos apenas no último trimestre de 2020 e em pequena escala. Tais medidas afetaram a operação das Recuperandas, que, em 30 de março de 2021, apresentaram o pedido da Recuperação Judicial para a manutenção das atividades.

7. Por fim, em decisão proferida em 9 de abril de 2021, foi deferido o processamento da recuperação judicial, conforme decisão juntada às fls. 613/619 dos autos do processo.

I.1 – QUADRO SOCIETÁRIO E ENDEREÇO

8. O quadro societário e endereço das empresas que compõem o **GRUPO BILLY WILLY**, são assim compostos:

BILLY WILLY BUFFET INFANTIL E COMERCIO LTDA.
END: AVENIDA DOS CHIBARAS,322 -CEP: 04076-000 - SAO PAULO/SP
OBJETO SOCIAL: COMÉRCIO VAREJISTA DE OUTROS PRODUTOS NÃO ESPECIFICADOS ANTERIORMENTE

Sócios	Quotas	Capital Social em R$		%
Luana Alves Leite	300	R$	300,00	1%
Ricardo Augusto Junior	29.700	R$	29.700,00	99%
	30.000	R$	30.000,00	100%

Brasil
Rua Major Quedinho, 111 - 18º andar
01050-030 - São Paulo
www.lasproconsultores.com.br
Fone: +55-11-3211-3010
Fax: +55-11-3255-3727

Itália
Edoardo Ricci Avvocati
Via Visconti di Modrone nº 8/10
20122 - Milão
www.edoardoricci.it
Fone: + 39-02 79 47 65
Fax: + 39-02 78 44 97

Este documento é cópia do original, assinado digitalmente por ORESTE NESTOR DE SOUZA LASPRO e Tribunal de Justica do Estado de Sao Paulo, protocolado em 27/04/2021 às 20:38 , sob o número WJMJ21406606880
Para conferir o original, acesse o site https://esaj.tjsp.jus.br/pastadigital/pg/abrirConferenciaDocumento.do, informe o processo 1031398-07.2021.8.26.0100 e código ACF6431.

LASPRO CONSULTORES

CVA FESTAS E EVENTOS LTDA
END: RUA CANARIO, 1274 - VILA HELENA - CEP: 04521-005 - SAO PAULC
OBJETO SOCIAL: SERVIÇOS DE ALIMENTAÇÃO PARA EVENTOS E RECEPÇÕES - BUFÊ / SERVIÇOS DE ORGANIZAÇÃO DE FEIRAS,

Sócios	Quotas	Capital Social em R$		%
Luana Alves Leite	500	R$	500,00	1%
Ricardo Augusto Junior	49.500	R$	49.500,00	99%
	50.000	R$	50.000,00	100%

RM BUFFET INFANTIL LTDA
END: ALAMEDA DOS NHAMBIQUARAS, 475 - INDIANOPOLIS - CEP: 04090-011 - SAO PAULO/SP
OBJETO SOCIAL: SERVIÇOS DE ALIMENTAÇÃO PARA EVENTOS E RECEPÇÕES - BUFÊ

Sócios	Quotas	Capital Social em R$		%
Luana Alves Leite	600	R$	600,00	1%
Ricardo Augusto Junior	59.400	R$	59.400,00	99%
	60.000	R$	60.000,00	100%

I.2 – CRONOGRAMA PROCESSUAL

9. A Administradora Judicial deixa de apresentar o cronograma de atos e feitos oriundos do processo recuperacional, consubstanciado nos prazos previstos na Legislação Recuperacional ("Lei nº 11.101/05"), em razão da decisão de deferimento do processamento da recuperação judicial (fls. 613/619) não ter sido publicada no Diário de Justiça Eletrônico ("DJE") até o presente momento.

I.3 – ENVIO DAS CARTAS AOS CREDORES (ART. 22, "A", LEI Nº 11.101/05)

10. Em atenção ao disposto no art. 22, I, "a" da Lei 11.101/2005, esta Administradora Judicial informa que efetuou o envio das correspondências aos credores listados pelas Recuperandas (fls. 170/182), observando o quanto disposto no Comunicado CG nº 876/2020, referente à proposta de

Brasil
Rua Major Quedinho, 111 - 18º andar
01050-030 - São Paulo
www.lasproconsultores.com.br
Fone: +55-11-3211-3010
Fax: +55-11-3255-3727

Itália
Edoardo Ricci Avvocati
Via Visconti di Modrone nº 8/10
20122 - Milão
www.edoardoricci.it
Fone: + 39-02 79 47 65
Fax: + 39-02 78 44 97

Este documento é cópia do original, assinado digitalmente por ORESTE NESTOR DE SOUZA LASPRO e Tribunal de Justica do Estado de Sao Paulo, protocolado em 27/04/2021 às 20:38 , sob o número WJMJ21406606880
Para conferir o original, acesse o site https://esaj.tjsp.jus.br/pastadigital/pg/abrirConferenciaDocumento.do, informe o processo 1031398-07.2021.8.26.0100 e código ACF6431.

recomendação para padronização da atuação dos Administradores Judiciais – Proc. nº 2020/81417 (DJE 02/09/2020) **(DOC. 01).**

11. Além disso, nos termos da r. decisão proferida às fls. 613/619, item 6, esta Administradora Judicial informa que solicitou a indicação dos dados bancários aos credores, objetivando recebimento de valores que forem assumidos como devidos nos termos do plano de recuperação, a ser apresentado e votado, cujos credores deverão encaminhar suas informações bancárias para o correio eletrônico (e-mail) rejud@billywilly.com.br

I.4 – MINUTA DO EDITAL DE CREDORES (ART. 52, §1º, LEI Nº 11.101/05)

12. Conforme r. decisão de fls. 613/619, foi concedido o prazo de 48 (quarenta e oito) horas para as Recuperandas apresentarem a minuta do edital, na forma do §1º, do artigo 52, da Lei 11.101/2005, diretamente ao cartório, através do e-mail institucional.

13. Visando colaborar com o bom andamento do processo e com os trabalhos da z. Serventia, esta Administradora Judicial tomou a iniciativa de elaborar, como sugestão, a minuta do edital de credores, encaminhando-a ao endereço eletrônico desta vara, conforme certificado às fls. 639. **(DOC. 02)**

14. Insta ressaltar que a referida minuta do edital foi elaborada com base no Comunicado nº 876, referente à proposta de recomendação para padronização da atuação dos Administradores Judiciais – Proc. nº 2020/81417 (DJE 02/09/2020).

15. Desta feita, esta Auxiliar aguarda a publicação do edital, haja vista o recolhimento das custas juntadas às fls. 649/652.

Brasil
Rua Major Quedinho, 111 - 18º andar
01050-030 - São Paulo
www.lasproconsultores.com.br
Fone: +55-11-3211-3010
Fax: +55-11-3255-3727

Itália
Edoardo Ricci Avvocati
Via Visconti di Modrone nº 8/10
20122 - Milão
www.edoardoricci.it
Fone: + 39-02 79 47 65
Fax: + 39-02 78 44 97

Este documento é cópia do original, assinado digitalmente por ORESTE NESTOR DE SOUZA LASPRO e Tribunal de Justica do Estado de Sao Paulo, protocolado em 27/04/2021 às 20:38 , sob o número WJMJ21406606880
Para conferir o original, acesse o site https://esaj.tjsp.jus.br/pastadigital/pg/abrirConferenciaDocumento.do, informe o processo 1031398-07.2021.8.26.0100 e código ACF6431.

I.5 – TERMO DE DILIGÊNCIA

16. Conforme informado no tópico "**DILIGÊNCIA**", na vistoria realizada pelos representantes desta Administradora Judicial, foi entregue o termo de diligência com o rol de documentos contábeis-financeiros a serem entregues no prazo improrrogável de 24 (vinte e quatro) horas a contar da assinatura do referido documento, bem como todo dia 20 de cada mês, para fins de elaboração dos Relatórios de Atividades Mensais.

17. Entretanto, em que pese a solicitação acima mencionada, **as Recuperandas não encaminharam a totalidade da documentação até o presente momento, sem apresentar, inclusive, justificativas plausíveis para a sua inércia**.

18. Diante da ausência da apresentação dos documentos, o presente relatório foi elaborado com base na documentação juntada aos autos.

19. De todo modo, esta Administradora Judicial opina pela intimação das Recuperandas para que promovam a entrega da documentação faltante no prazo improrrogável de 24 (vinte e quatro) horas, sob pena das sanções cabíveis.

II – REQUISITOS PARA A RECUPERAÇÃO JUDICIAL (ART. 48, LEI 11.101/05)

20. As Recuperandas, com fulcro no artigo 47 e seguintes da Lei n° 11.101/2005, ingressaram com pedido de Recuperação Judicial para fins de superação da situação de crise econômico-financeira.

21. A Lei nº 11.101/2005 estabelece os requisitos básicos para o pleito da Recuperação Judicial, devendo as empresas interessadas preencher, cumulativamente, os requisitos previstos no artigo 48, do referido diploma legal.

Brasil
Rua Major Quedinho, 111 - 18º andar
01050-030 - São Paulo
www.lasproconsultores.com.br
Fone: +55-11-3211-3010
Fax: +55-11-3255-3727

Itália
Edoardo Ricci Avvocati
Via Visconti di Modrone nº 8/10
20122 - Milão
www.edoardoricci.it
Fone: + 39-02 79 47 65
Fax: + 39-02 78 44 97

Este documento é cópia do original, assinado digitalmente por ORESTE NESTOR DE SOUZA LASPRO e Tribunal de Justica do Estado de Sao Paulo, protocolado em 27/04/2021 às 20:38 , sob o número WJMJ21406606880
Para conferir o original, acesse o site https://esaj.tjsp.jus.br/pastadigital/pg/abrirConferenciaDocumento.do, informe o processo 1031398-07.2021.8.26.0100 e código ACF6431.

LASPRO CONSULTORES

22. Abaixo, segue quadro analítico da documentação quanto ao aludido dispositivo legal:

Exigência legal	Comprovante
Ata de reunião da Diretoria/Cotistas autorizando o ajuizamento do pedido de Recuperação Judicial	**Fls. 20/21** – Ata de Assembleia dos sócios do **GRUPO BILLY WILLY**, realizada em 04/01/2021, autorizando o ajuizamento do pedido de Recuperação Judicial.
Exercício regular de atividades há mais de 2 (dois) anos	**Fls. 127/134** - Fichas Cadastrais emitidas pela Junta Comercial de São Paulo ("JUCESP"), evidenciando a constituição da empresa **BILLY WILLY BUFFET INFANTIL E COMERCIO LTDA**. em 19 de abril de 1996, da **RM BUFFET INFANTIL LTDA.** em 19 de maio de 2008 e da **CVA FESTAS E EVENTOS LTDA.** em 07 de março de 2012.
Não ser falido e não ter, há menos de 5 (cinco) anos, obtido concessão de Recuperação Judicial	**Fls. 136/146** – Certidões negativas de distribuição de ação falimentar em nome das Recuperandas, emitidas pelo E. Tribunal de Justiça de São Paulo.
Não ter sido condenado ou não ter, como Administrador ou Sócio Controlador, pessoa condenada por qualquer dos crimes previstos na Lei nº 11.101/2005	**Fls. 139/140** - Certidões de distribuição de ações falimentares em nome dos sócios das Recuperandas, não havendo condenação do Administrador ou Sócio Controlador por crime falimentar, disposto na Lei nº11.101/2005; **Fls. 142/144 -** Certidões criminais negativas em nome das Recuperandas, informando que não

Brasil
Rua Major Quedinho, 111 - 18º andar
01050-030 - São Paulo
www.lasproconsultores.com.br
Fone: +55-11-3211-3010
Fax: +55-11-3255-3727

Itália
Edoardo Ricci Avvocati
Via Visconti di Modrone nº 8/10
20122 - Milão
www.edoardoricci.it
Fone: + 39-02 79 47 65
Fax: + 39-02 78 44 97

Este documento é cópia do original, assinado digitalmente por ORESTE NESTOR DE SOUZA LASPRO e Tribunal de Justica do Estado de Sao Paulo, protocolado em 27/04/2021 às 20:38 , sob o número WJMJ21406606880
Para conferir o original, acesse o site https://esaj.tjsp.jus.br/pastadigital/pg/abrirConferenciaDocumento.do, informe o processo 1031398-07.2021.8.26.0100 e código ACF6431.

	há ações criminais ou execuções criminais ajuizadas em desfavor destes; **Fls. 145/146** - Certidões negativas do distribuidor criminal em face dos Sócios e Administradores das Recuperandas;

23. Registra esta Auxiliar que a Ata de Reunião da Diretoria autorizando o ajuizamento do pedido de Recuperação Judicial é documento exigido em interpretação ao disposto no artigo 1.071, VIII, do Código Civil:

> *Art. 1.071. Dependem da deliberação dos sócios, além de outras matérias indicadas na lei ou no contrato: (...)*
> *VIII - o pedido de concordata."*

24. Ainda que o texto legal mencione "concordata", instituto jurídico extinto, a *mens legis* permanece a mesma, cabendo aos sócios deliberarem, sobre o ajuizamento do pedido de recuperação judicial, o que foi devidamente cumprido.

II.1 – DOCUMENTOS OBRIGATÓRIOS (ART. 51, LEI 11.101/05)

25. A petição inicial da Recuperação Judicial deverá ser instruída com os documentos obrigatórios elencados no artigo 51, da Lei n° 11.101/2005.

26. Abaixo segue quadro analítico:

Exigência legal	Comprovante

Brasil
Rua Major Quedinho, 111 - 18º andar
01050-030 - São Paulo
www.lasproconsultores.com.br
Fone: +55-11-3211-3010
Fax: +55-11-3255-3727

Itália
Edoardo Ricci Avvocati
Via Visconti di Modrone nº 8/10
20122 - Milão
www.edoardoricci.it
Fone: + 39-02 79 47 65
Fax: + 39-02 78 44 97

Este documento é cópia do original, assinado digitalmente por ORESTE NESTOR DE SOUZA LASPRO e Tribunal de Justica do Estado de Sao Paulo, protocolado em 27/04/2021 às 20:38 , sob o número WJMJ21406606880
Para conferir o original, acesse o site https://esaj.tjsp.jus.br/pastadigital/pg/abrirConferenciaDocumento.do, informe o processo 1031398-07.2021.8.26.0100 e código ACF6431.

LASPRO CONSULTORES

Exposição das causas concretas da situação patrimonial do devedor e das razões da crise econômico-financeira.	**Fls. 1/16** – Petição inicial
As demonstrações contábeis relativas aos 03 (três) últimos exercícios sociais e as levantadas especialmente para instruir o pedido, confeccionadas com estrita observância da legislação societária aplicável e compostas obrigatoriamente de: a) balanço patrimonial; b) demonstração de resultados acumulados; c) demonstração do resultado desde o último exercício social e d) relatório gerencial de fluxo de caixa e de sua projeção.	**Fls. 150, 154, 158 e 166** – **BILLY WILLY** - Balanço Patrimonial e DRE´s de 2018, 2019 e parcial de 2021; (*Considerações abaixo*) **Fls. 148, 152,156 e 164** – **CVA** - Balanço Patrimonial e DRE´s de 2018, 2019, 2020 e parcial de 2021; **Fls. 149, 153, 157 e 165** – **RM** - Balanço Patrimonial e DRE´s de 2018, 2019, 2020 e Balanço Patrimonial parcial de 2021; (*Considerações abaixo*) **Fls. 160/163** – Projeção de fluxo de caixa para 2021 das 3 (três) Recuperandas;
A relação nominal completa dos credores, sujeitos ou não à recuperação judicial, inclusive aqueles por obrigação de fazer ou de dar, com a indicação do endereço físico e eletrônico de cada um, a natureza, conforme estabelecido nos arts. 83 e 84 desta Lei, e o valor atualizado do crédito, com a	**Fls. 170/182** – Relação nominal dos credores sujeitos à Recuperação Judicial. (*Considerações abaixo*)

Brasil
Rua Major Quedinho, 111 - 18º andar
01050-030 - São Paulo
www.lasproconsultores.com.br
Fone: +55-11-3211-3010
Fax: +55-11-3255-3727

Itália
Edoardo Ricci Avvocati
Via Visconti di Modrone nº 8/10
20122 - Milão
www.edoardoricci.it
Fone: + 39-02 79 47 65
Fax: + 39-02 78 44 97

Este documento é cópia do original, assinado digitalmente por ORESTE NESTOR DE SOUZA LASPRO e Tribunal de Justica do Estado de Sao Paulo, protocolado em 27/04/2021 às 20:38 , sob o número WJMJ21406606880
Para conferir o original, acesse o site https://esaj.tjsp.jus.br/pastadigital/pg/abrirConferenciaDocumento.do, informe o processo 1031398-07.2021.8.26.0100 e código ACF6431.

LASPRO
CONSULTORES

discriminação de sua origem, e o regime dos vencimentos.	
A relação integral dos empregados, em que constem as respectivas funções, salários, indenizações e outras parcelas a que têm direito, com o correspondente mês de competência, e a discriminação dos valores pendentes de pagamento.	**Fls. 184/194 –** Relação de colaboradores (*Considerações abaixo*)
A certidão de regularidade do devedor no Registro Público de Empresas, o ato constitutivo atualizado e as atas de nomeação dos atuais administradores.	**Fls. 23/125** – Alterações e consolidação dos contratos sociais; **Fls. 126/134** – Fichas cadastrais extraídas na JUCESP; **Fls. 195/198** – Cartões de CNPJ´s
A relação dos bens particulares dos sócios controladores e dos administradores do devedor	**Fls. 200 -** Relação de bens do sócio administrador, Sr. **RICARDO AUGUSTO JUNIOR**. (*Considerações abaixo*)
Os extratos atualizados das contas bancárias do devedor e de suas eventuais aplicações financeiras de qualquer modalidade, inclusive em fundos de investimento ou em bolsas de valores, emitidos pelas respectivas instituições financeiras.	**Fls. 202/204** – **BILLY WILLY** - Extratos bancários; **Fls. 205/208** – **CVA** - Extratos bancários; **Fls. 209** – **RM** - Extratos bancários.
As certidões dos cartórios de protestos situados na comarca do domicílio ou sede do devedor e naquelas onde possui filial	**Fls. 211/242** – Certidões de protestos das Recuperandas.

Brasil
Rua Major Quedinho, 111 - 18º andar
01050-030 - São Paulo
www.lasproconsultores.com.br
Fone: +55-11-3211-3010
Fax: +55-11-3255-3727

Itália
Edoardo Ricci Avvocati
Via Visconti di Modrone nº 8/10
20122 - Milão
www.edoardoricci.it
Fone: + 39-02 79 47 65
Fax: + 39-02 78 44 97

Este documento é cópia do original, assinado digitalmente por ORESTE NESTOR DE SOUZA LASPRO e Tribunal de Justica do Estado de Sao Paulo, protocolado em 27/04/2021 às 20:38 , sob o número WJMJ21406606880
Para conferir o original, acesse o site https://esaj.tjsp.jus.br/pastadigital/pg/abrirConferenciaDocumento.do, informe o processo 1031398-07.2021.8.26.0100 e código ACF6431.

A relação, subscrita pelo devedor, de todas as ações judiciais e procedimentos arbitrais em que este figure como parte, inclusive as de natureza trabalhista, com a estimativa dos respectivos valores demandados.	**Fls. 244** – Relação de ações relacionadas às Recuperandas; (*Considerações abaixo*) **Fls. 245/253** – Certidões de Distribuições de Ações.
O relatório detalhado do passivo fiscal	**Fls. 255/267 –** Certidões negativas de débitos.
A relação de bens e direitos integrantes do ativo não circulante, incluídos aqueles não sujeitos à recuperação judicial, acompanhada dos negócios jurídicos celebrados com os credores de que trata o § 3º do art. 49 desta Lei	**Fls. 269/301 –** Relação de bens do ativo não circulante. (*Considerações abaixo*)

27. Conforme se depreende das fls. 148/168, verifica-se que não foram apresentados (***i***) o balanço patrimonial e demonstrativo de resultados da **BILLY WILLY BUFFET INFANTIL E COMERCIO LTDA.** referente ao ano de 2020, bem como (***ii***) o demonstrativo de resultados referente ao exercício de 2021 da **RM BUFFET INFANTIL LTDA.**

28. Do mesmo modo, não foi cumprido integralmente o inciso III, na medida em que não constam os endereços eletrônicos, a discriminação da origem do crédito e o regime de vencimentos na relação de credores apresentada às fls. 170/182.

29. Em relação ao inciso IV, verifica-se que não foram discriminadas (***i***) as indenizações e parcelas a que têm direito, com o correspondente mês de competência, bem como (***ii***) os valores pendentes de pagamento, dos empregados apresentados.

Brasil
Rua Major Quedinho, 111 - 18º andar
01050-030 - São Paulo
www.lasproconsultores.com.br
Fone: +55-11-3211-3010
Fax: +55-11-3255-3727

Itália
Edoardo Ricci Avvocati
Via Visconti di Modrone nº 8/10
20122 - Milão
www.edoardoricci.it
Fone: + 39-02 79 47 65
Fax: + 39-02 78 44 97

Este documento é cópia do original, assinado digitalmente por ORESTE NESTOR DE SOUZA LASPRO e Tribunal de Justica do Estado de Sao Paulo, protocolado em 27/04/2021 às 20:38 , sob o número WJMJ21406606880
Para conferir o original, acesse o site https://esaj.tjsp.jus.br/pastadigital/pg/abrirConferenciaDocumento.do, informe o processo 1031398-07.2021.8.26.0100 e código ACF6431.

30. Doutra banda, conforme se depreende das fls. 200, verifica-se que as Recuperandas apresentaram tão somente a relação de bens do sócio **RICARDO AUGUSTO JUNIOR**, suprimindo as informações em relação à sócia **LUANA ALVES LEITE.**

31. Em que pese as Recuperandas terem apresentado a relação das ações judiciais em que figuram como parte (fls. 244), verifica-se que esta não foi subscrita pelo devedor, razão pela qual, salvo melhor juízo não restou cumprido o inciso IX em sua integralidade.

32. Além disso, em que pese terem sido apresentados, os documentos pertinentes ao passivo fiscal das Recuperandas às fls. 255/267, entende esta Administradora Judicial que não foi cumprido o inciso X, haja vista a ausência de relatório detalhado de referidos débitos.

33. Às fls. 269/301, em atendimento ao inciso XI, foi apresentada a relação do ativo não circulante das Recuperandas. Entretanto, conforme consignado no tópico V, entende esta Administradora Judicial que não foi informada a totalidade dos bens da Recuperanda, inclusive com diversos veículos não declarados, razão pela qual a relação merece ser retificada.

34. Além disso, considerando a informação prestada pela representante das Recuperandas no ato da diligência, no sentido de que alguns bens alocados nas respectivas sedes não são de propriedade das Recuperandas, mister a apresentação dos negócios jurídicos celebrados com os proprietários dos referidos bens, em cumprimento ao termo final do inciso XI.

35. Desta feita, ante o acima exposto, entende esta Administradora Judicial que as Recuperandas deverão cumprir integralmente o art. 51, da Lei 11.101/2005, no sentido de:

Brasil
Rua Major Quedinho, 111 - 18º andar
01050-030 - São Paulo
www.lasproconsultores.com.br
Fone: +55-11-3211-3010
Fax: +55-11-3255-3727

Itália
Edoardo Ricci Avvocati
Via Visconti di Modrone nº 8/10
20122 - Milão
www.edoardoricci.it
Fone: + 39-02 79 47 65
Fax: + 39-02 78 44 97

Este documento é cópia do original, assinado digitalmente por ORESTE NESTOR DE SOUZA LASPRO e Tribunal de Justica do Estado de Sao Paulo, protocolado em 27/04/2021 às 20:38 , sob o número WJMJ21406606880
Para conferir o original, acesse o site https://esaj.tjsp.jus.br/pastadigital/pg/abrirConferenciaDocumento.do, informe o processo 1031398-07.2021.8.26.0100 e código ACF6431.

a. Apresentar o balanço patrimonial e a demonstração de resultados da **BILLY WILLY BUFFET INFANTIL E COMERCIO LTDA**. referente ao ano de exercício de 2020;

b. apresentar o demonstrativo de resultados referente ao exercício do ano de 2021 da **RM BUFFET INFANTIL LTDA**.;

c. apresentar a relação de bens da sócia **LUANA ALVES LEITE**;

d. apresentar o relatório detalhado do passivo fiscal;

e. complementar as informações da relação de credores e da relação de empregados;

f. confirmar expressamente se possuem apenas conta bancária no Banco Santander, bem como se realmente não possuem aplicações financeiras de qualquer modalidade;

g. retificar a relação das ações judiciais em que figuram como parte, devendo esta ser subscrita pelo devedor;

h. complementar a relação de bens do ativo não circulante das Recuperandas, bem como apresentando os negócios jurídicos celebrados com os proprietários dos bens que não são de sua propriedade.

III – <u>CONSOLIDAÇÃO SUBSTANCIAL</u>

36. Nos termos da decisão de fls. 613/619, restou determinado que esta Administradora Judicial procedesse com a análise acerca da

Brasil
Rua Major Quedinho, 111 - 18º andar
01050-030 - São Paulo
www.lasproconsultores.com.br
Fone: +55-11-3211-3010
Fax: +55-11-3255-3727

Itália
Edoardo Ricci Avvocati
Via Visconti di Modrone nº 8/10
20122 - Milão
www.edoardoricci.it
Fone: + 39-02 79 47 65
Fax: + 39-02 78 44 97

Este documento é cópia do original, assinado digitalmente por ORESTE NESTOR DE SOUZA LASPRO e Tribunal de Justica do Estado de Sao Paulo, protocolado em 27/04/2021 às 20:38 , sob o número WJMJ21406606880
Para conferir o original, acesse o site https://esaj.tjsp.jus.br/pastadigital/pg/abrirConferenciaDocumento.do, informe o processo 1031398-07.2021.8.26.0100 e código ACF6431.

possibilidade de consolidação substancial ou processual para todas as empresas que requereram a recuperação judicial.

37. Com o advento da Lei 14.112/2020, que alterou e atualizou a Lei 11.101/2005, a matéria que já vinha sendo objeto de estudo pela doutrina especializada e de regulação jurisprudencial, passou a ser regulamentada, qual seja, a consolidação processual e substancial.

38. A referida lei instituiu expressamente a possibilidade de requerimento de pedidos de recuperação judicial em litisconsórcio ativo, bem como assentou em qual hipótese esse pedido conjunto entre as empresas será classificado como caso de consolidação processual ou como uma consolidação substancial.

39. A consolidação pode ser meramente processual, na forma de litisconsórcio ativo, quando se estiver diante de um grupo econômico, de modo que vários devedores pedem recuperação judicial, em um processo único, como medida máxima de economia processual, como no presente caso.

40. Por sua vez, a consolidação substancial ocorre quando os vários devedores são considerados como um bloco único com ativos e passivos agrupados, sendo que um só plano de recuperação judicial tratará da reestruturação desse conjunto consolidado de devedores, e não de cada um deles separadamente.

41. Trata-se de instituto na qual as sociedades Recuperandas não apenas têm o pedido processado conjuntamente, mas a sua autonomia patrimonial é excepcionalmente afastada, de maneira a unificar as listas de credores e, consequentemente, fazer com que o seu plano de recuperação judicial seja deliberado em assembleia única, por todos os credores de todo o grupo econômico consolidado.

Brasil
Rua Major Quedinho, 111 - 18º andar
01050-030 - São Paulo
www.lasproconsultores.com.br
Fone: +55-11-3211-3010
Fax: +55-11-3255-3727

Itália
Edoardo Ricci Avvocati
Via Visconti di Modrone nº 8/10
20122 - Milão
www.edoardoricci.it
Fone: + 39-02 79 47 65
Fax: + 39-02 78 44 97

Este documento é cópia do original, assinado digitalmente por ORESTE NESTOR DE SOUZA LASPRO e Tribunal de Justica do Estado de Sao Paulo, protocolado em 27/04/2021 às 20:38 , sob o número WJMJ21406606880
Para conferir o original, acesse o site https://esaj.tjsp.jus.br/pastadigital/pg/abrirConferenciaDocumento.do, informe o processo 1031398-07.2021.8.26.0100 e código ACF6431.

42. Em outras palavras, os direitos dos credores contra devedores separados se transformam em direitos contra o devedor consolidado.

43. Desta feita, não basta a mera existência de um grupo econômico de direito ou de fato porque a consolidação processual na recuperação judicial (litisconsórcio ativo) não leva automaticamente à consolidação substancial.

44. Com efeito, mais do que a simples existência de um grupo econômico, como ocorre na consolidação processual, a consolidação substancial exige a efetiva confusão patrimonial na atuação das sociedades, sendo que o destino da recuperação judicial de uma das sociedades será inevitavelmente o mesmo para as demais.

45. Sendo assim, tem-se que com a determinação da consolidação substancial, há a reunião de ativos e passivos das empresas Litisconsortes, de modo que os créditos devem ser unificados em um quadro de credores e não individualizados por empresa, votando-se o plano em assembleia única.

46. Pois bem.

47. Tecidas as considerações, verifica-se que as Recuperandas aparentam preencher os requisitos previstos no art. 69-G, da Lei 11.101/2005, uma vez que integram um grupo sob controle societário comum e atendem aos requisitos para o pedido de recuperação judicial, indicados no artigo 51, do mesmo diploma, podendo, assim, requerer a recuperação judicial sob consolidação processual.

48. No tocante à consolidação substancial, prevê o art. 69-J, da Lei 11.101/2005, os seus requisitos:

> *Art. 69-J. O juiz poderá, de forma excepcional, independentemente da realização de assembleia-geral,*

Brasil
Rua Major Quedinho, 111 - 18º andar
01050-030 - São Paulo
www.lasproconsultores.com.br
Fone: +55-11-3211-3010
Fax: +55-11-3255-3727

Itália
Edoardo Ricci Avvocati
Via Visconti di Modrone nº 8/10
20122 - Milão
www.edoardoricci.it
Fone: + 39-02 79 47 65
Fax: + 39-02 78 44 97

Este documento é cópia do original, assinado digitalmente por ORESTE NESTOR DE SOUZA LASPRO e Tribunal de Justica do Estado de Sao Paulo, protocolado em 27/04/2021 às 20:38 , sob o número WJMJ21406606880
Para conferir o original, acesse o site https://esaj.tjsp.jus.br/pastadigital/pg/abrirConferenciaDocumento.do, informe o processo 1031398-07.2021.8.26.0100 e código ACF6431.

autorizar a consolidação substancial de ativos e passivos dos devedores integrantes do mesmo grupo econômico que estejam em recuperação judicial sob consolidação processual, apenas quando constatar a interconexão e a confusão entre ativos ou passivos dos devedores, de modo que não seja possível identificar a sua titularidade sem excessivo dispêndio de tempo ou de recursos, cumulativamente com a ocorrência de, no mínimo, 2 (duas) das seguintes hipóteses:

I - existência de garantias cruzadas;

II - relação de controle ou de dependência;

III - identidade total ou parcial do quadro societário; e

IV - atuação conjunta no mercado entre os postulantes.

49. Conforme alhures dito, as Recuperandas não entregaram a esta Administradora Judicial a totalidade dos documentos solicitados.

50. Em razão disso, a Administradora Judicial se ateve tão somente à análise da documentação juntada aos autos, sendo que, perlustrando os autos, verifica-se que o referido exame resta prejudicado ante a escassez de documentos.

51. De todo modo, foi possível verificar que as Recuperandas, embora possuam personalidades jurídicas distintas, possuem objeto social similar, atuando no mesmo ramo de atividades, qual seja, serviço de buffet.

52. Além disso, possuem exatamente o mesmo quadro societário, na medida em que figuram como únicos sócios o Sr. **RICARDO AUGUSTO JUNIOR** e a Sra. **LUANA ALVES LEITE**.

Brasil
Rua Major Quedinho, 111 - 18º andar
01050-030 - São Paulo
www.lasproconsultores.com.br
Fone: +55-11-3211-3010
Fax: +55-11-3255-3727

Itália
Edoardo Ricci Avvocati
Via Visconti di Modrone nº 8/10
20122 - Milão
www.edoardoricci.it
Fone: + 39-02 79 47 65
Fax: + 39-02 78 44 97

Este documento é cópia do original, assinado digitalmente por ORESTE NESTOR DE SOUZA LASPRO e Tribunal de Justica do Estado de Sao Paulo, protocolado em 27/04/2021 às 20:38 , sob o número WJMJ21406606880
Para conferir o original, acesse o site https://esaj.tjsp.jus.br/pastadigital/pg/abrirConferenciaDocumento.do, informe o processo 1031398-07.2021.8.26.0100 e código ACF6431.

53. Por meio da relação de credores, é possível constatar que as Recuperandas possuem diversos fornecedores/prestadores de serviços em comum, tais como (***i***) **CENTRAL OSASCO DISTRIBUIDORA DE ALIMENTOS LTDA.**; (***ii***) **DANT INTERAMBIENTAL LTDA.**; (***iii***) **MOEMA ASSESSORIA LTD**A.; (***iv***) **PACTO – SEGURO DE VIDA**; (***v***) **PINGO DOCE PÃES E DOCES LTDA.**; (***vi***) **ROBORTELLA E PERES LTDA**.; (***vii***) **WHIRLPOOL S/A**; e (***viii***) **ESCA ASSESSORIA CONTÁBIL**; o que leva à conclusão de que exercem seus negócios por meio de atuação conjunta.

54. Perscrutando os extratos apresentados às fls. 202/209, diversos pagamentos demonstram a confusão patrimonial:

a. 03/03/2021 – há 2 (dois) pagamentos de conta de luz com valores distintos, o que supõe tratar-se de endereços distintos;

b. 03/03/2021 – há 2 (dois) pagamentos para "Seguros Sura S.A.", o que supõe tratar-se de segurados distintos;

c. 05/03/2021 – há transferências bancárias saindo da conta da **BILLY WILLY BUFFET INFANTIL E COMERCIO LTDA** para credores trabalhistas que constam na relação da **CVA FESTAS E EVENTOS LTDA**. e que ainda estão registrados na **CVA FESTAS E EVENTOS LTDA**., tais como **FABIANA CANO** (fls. 184), **HANA LILIAN KOHLER DE PAULA** (fls. 185) e **LISNERI PERPETUA GOUVEIA** (fls. 185);

d. o extrato bancário da **RM BUFFET INFANTIL LTDA**. não possui nenhuma movimentação desde 19/01/2021 a 19/03/2021, não constando, portanto, pagamento de nenhuma despesa por 3 (três) meses consecutivos, o que supõe terem sido pagas pelas demais sociedades do grupo, pois continua sendo abastecida pelo fornecimento de luz e água.

Brasil
Rua Major Quedinho, 111 - 18º andar
01050-030 - São Paulo
www.lasproconsultores.com.br
Fone: +55-11-3211-3010
Fax: +55-11-3255-3727

Itália
Edoardo Ricci Avvocati
Via Visconti di Modrone nº 8/10
20122 - Milão
www.edoardoricci.it
Fone: + 39-02 79 47 65
Fax: + 39-02 78 44 97

Este documento é cópia do original, assinado digitalmente por ORESTE NESTOR DE SOUZA LASPRO e Tribunal de Justica do Estado de Sao Paulo, protocolado em 27/04/2021 às 20:38 , sob o número WJMJ21406606880
Para conferir o original, acesse o site https://esaj.tjsp.jus.br/pastadigital/pg/abrirConferenciaDocumento.do, informe o processo 1031398-07.2021.8.26.0100 e código ACF6431.

55. De mais a mais, conforme informado no tópico "**DILIGÊNCIA**", a representante das Recuperandas, Sra. **LISNERI PERPETUA GOUVEIA**, a qual atendeu os representantes desta Administradora Judicial na diligência de vistoria, informou ser supervisora comercial e operacional de todas as Recuperandas, bem como esclareceu que a cozinha sediada na **RM BUFFET INFANTIL LTDA**. é a cozinha central que fornece a alimentação dos eventos para todas as Recuperandas.

56. Ante o exposto, em que pese as informações acima retratadas, as quais, em uma análise preliminar, reverberam a possibilidade de se autorizar a consolidação substancial, entende esta Administradora Judicial que se mostra prematura opinar de forma conclusiva em relação ao tema.

57. Após a apresentação de todos os documentos requeridos por esta Administradora Judicial no "**TERMO DE DILIGÊNCIA**", será possível apurar com maior precisão a existência de caixa único, operação *intercompany* ou outra característica que evidencie a necessidade de se determinar a consolidação substancial.

58. Desta feita, por ora, opina pela consolidação substancial para efeitos meramente processuais, destacando que esta Auxiliar tornará a discutir o tema após a apresentação de todos os documentos solicitados às Recuperandas, momento em que esta Administradora Judicial apresentará seu parecer conclusivo.

IV – <u>DA SITUAÇÃO ECONÔMICO-FINANCEIRA</u>

Brasil
Rua Major Quedinho, 111 - 18º andar
01050-030 - São Paulo
www.lasproconsultores.com.br
Fone: +55-11-3211-3010
Fax: +55-11-3255-3727

Itália
Edoardo Ricci Avvocati
Via Visconti di Modrone nº 8/10
20122 - Milão
www.edoardoricci.it
Fone: + 39-02 79 47 65
Fax: + 39-02 78 44 97

Este documento é cópia do original, assinado digitalmente por ORESTE NESTOR DE SOUZA LASPRO e Tribunal de Justica do Estado de Sao Paulo, protocolado em 27/04/2021 às 20:38 , sob o número WJMJ21406606880
Para conferir o original, acesse o site https://esaj.tjsp.jus.br/pastadigital/pg/abrirConferenciaDocumento.do, informe o processo 1031398-07.2021.8.26.0100 e código ACF6431.

59. Cabe observar que as Recuperandas são responsáveis pelo fornecimento das informações acerca de suas atividades contempladas neste Relatório, inclusive sob as penas do artigo 171, da Lei n. 11.101/05.

60. A situação operacional é apresentada a partir dos documentos apresentados pelas Recuperandas conforme: **(A)** Balanço Patrimonial; **(B)** Demonstração do Resultado do Exercício; **(C)** Fluxo de Caixa; e, **(D)** Funcionários.

61. A situação patrimonial segue apresentada de acordo com as informações compiladas dos demonstrativos contábeis do exercício de 2018 a 2020, e do primeiro bimestre de 2021, os quais foram disponibilizados pelas Recuperandas nos autos do processo, anexo a peça vestibular.

IV.1 - BILLY WILLY BUFFET INFANTIL E COMERCIO LTDA.

A - BALANÇO PATRIMONIAL

62. O Ativo Circulante demonstra saldo somente até o exercício 2019, demonstrando que em meados de 2020, o saldo remanescente de vendas realizadas a **Clientes**, foi integralmente baixado, não restando recebíveis em data posterior.

63. No primeiro bimestre de 2021, houve o reconhecimento de R$ 31.270 (trinta e um mil, duzentos e setenta reais) em **Empréstimos - Coligadas** cedidos a partes relacionadas, sem descrição do devedor.

64. Durante todo o período em análise, o **Imobilizado** manteve o saldo de Bens na importância de R$ 2.710 (dois mil, setecentos e dez reais), que Líquido de Depreciação, em fevereiro de 2021, monta R$ 2.010 (dois mil e dez reais).

Brasil
Rua Major Quedinho, 111 - 18º andar
01050-030 - São Paulo
www.lasproconsultores.com.br
Fone: +55-11-3211-3010
Fax: +55-11-3255-3727

Itália
Edoardo Ricci Avvocati
Via Visconti di Modrone nº 8/10
20122 - Milão
www.edoardoricci.it
Fone: + 39-02 79 47 65
Fax: + 39-02 78 44 97

Este documento é cópia do original, assinado digitalmente por ORESTE NESTOR DE SOUZA LASPRO e Tribunal de Justica do Estado de Sao Paulo, protocolado em 27/04/2021 às 20:38 , sob o número WJMJ21406606880
Para conferir o original, acesse o site https://esaj.tjsp.jus.br/pastadigital/pg/abrirConferenciaDocumento.do, informe o processo 1031398-07.2021.8.26.0100 e código ACF6431.

- No primeiro bimestre de 2021, não houve reconhecimento de depreciação do imobilizado.

Em R$

Balanço Patrimonial em:	2018	2019	2020	28/02/2021
Ativo	**42.507**	**55.491**	**2.010**	**33.280**
Circulante	**39.955**	**53.210**	**-**	**-**
Clientes	39.955	53.210	-	-
Não Circulante	**2.552**	**2.281**	**2.010**	**33.280**
Emprestimos - Coligadas	-	-	-	31.270
Imobilizado	**2.552**	**2.281**	**2.010**	**2.010**
Bens em uso	*2.710*	*2.710*	*2.710*	*2.710*
(-) Depr/Amort. Acumulada	*- 158*	*- 429*	*- 700*	*- 700*

65. O **Endividamento** da Recuperanda apresentou constante crescimento nos últimos anos, em especial em 2019, quando dobrou de volume em detrimento do Empréstimos obtidos de terceiros. O total das dívidas, em fevereiro de 2021, somam R$ 809.416 (oitocentos e nove mil, quatrocentos e dezesseis reais).

66. Em fevereiro de 2021, 91% das dívidas constituídas pela Recuperanda, somando R$ 736.940 (setecentos e trinta e seis mil, novecentos e quarenta reais), se dão aos **Empréstimos**, demonstrando significativo aumento da rubrica nos últimos anos e refletindo a necessidade de caixa causada pelo déficit apurado.

67. Ainda, no primeiro bimestre de 2020, foi aportado a título de **Mútuo**, outros R$ 29.500 (vinte e nove mil e quinhentos reais), para suportar os dispêndios do período.

68. Em virtude da pandemia do COVID-19, que afetou duramente a operação da Recuperanda, no ano de 2020, as dívidas com **Fornecedores** se fizeram inferior à média do biênio anterior, demonstrando dívidas na importância de

Brasil
Rua Major Quedinho, 111 - 18º andar
01050-030 - São Paulo
www.lasproconsultores.com.br
Fone: +55-11-3211-3010
Fax: +55-11-3255-3727

Itália
Edoardo Ricci Avvocati
Via Visconti di Modrone nº 8/10
20122 - Milão
www.edoardoricci.it
Fone: + 39-02 79 47 65
Fax: + 39-02 78 44 97

Este documento é cópia do original, assinado digitalmente por ORESTE NESTOR DE SOUZA LASPRO e Tribunal de Justica do Estado de Sao Paulo, protocolado em 27/04/2021 às 20:38 , sob o número WJMJ21406606880
Para conferir o original, acesse o site https://esaj.tjsp.jus.br/pastadigital/pg/abrirConferenciaDocumento.do, informe o processo 1031398-07.2021.8.26.0100 e código ACF6431.

R$ 12.151 (doze mil, cento e cinquenta e um reais), saldo este que se manteve sem liquidação até fevereiro de 2021.

69. Nota-se que entre os anos de 2018 e 2019, as **Obrigações Trabalhistas** se fizeram estáveis, entretanto, demonstra aumento de 59% no exercício 2020, reflexo das dificuldades financeiras causadas pelas medidas restritivas em controle pandêmico. Entretanto, aponta decréscimo de 11% no primeiro bimestre de 2020, quando demonstrou saldo devedor de R$ 17.367 (dezessete mil, trezentos e sessenta e sete reais).

70. As **Obrigações Tributárias** apresentaram tendência crescente nos últimos anos, com pico em 2020, quando atingiu saldo devedor de R$ 13.459 (treze mil, quatrocentos e cinquenta e nove reais), que se manteve até fevereiro de 2020.

71. O **Patrimônio Líquido** demonstra saldo negativo em todo o período de análise, apontando que o prejuízo aferido supera o Capital Social de R$ 30.000 (trinta mil reais). Em fevereiro de 2021 o saldo patrimonial monta -R$ 776.136 (setecentos e setenta e seis mil, cento e trinta e seis reais negativos).

- Causa estranheza o fato de que não há registros contábeis de Lucros/Prejuízos anteriores a 2018, indicando que os demonstrativos contábeis podem ter sido levantados unicamente para atendimento a demanda documental que deve instruir o pedido de Recuperação Judicial. Desta forma, põem em atenção a confiabilidade dos valores ora apresentados.

Brasil
Rua Major Quedinho, 111 - 18º andar
01050-030 - São Paulo
www.lasproconsultores.com.br
Fone: +55-11-3211-3010
Fax: +55-11-3255-3727

Itália
Edoardo Ricci Avvocati
Via Visconti di Modrone nº 8/10
20122 - Milão
www.edoardoricci.it
Fone: + 39-02 79 47 65
Fax: + 39-02 78 44 97

Este documento é cópia do original, assinado digitalmente por ORESTE NESTOR DE SOUZA LASPRO e Tribunal de Justica do Estado de Sao Paulo, protocolado em 27/04/2021 às 20:38 , sob o número WJMJ21406606880
Para conferir o original, acesse o site https://esaj.tjsp.jus.br/pastadigital/pg/abrirConferenciaDocumento.do, informe o processo 1031398-07.2021.8.26.0100 e código ACF6431.

LASPRO CONSULTORES

Em R$

Balanço Patrimonial	2018	2019	2020	28/02/2021
Passivo	**42.507**	**55.491**	**2.010**	**33.280**
Circulante	**50.308**	**48.389**	**45.131**	**42.976**
Fornecedores	35.099	31.107	12.151	12.151
Obrigações Trabalhistas	11.142	12.256	19.522	17.367
Obrigações Tributárias	4.067	5.026	13.459	13.459
Não Circulante	**272.982**	**599.210**	**738.766**	**766.440**
Empréstimos	272.982	599.210	738.766	736.940
Mutuos	-	-	-	29.500
Patrimônio Líquido	**- 280.783**	**- 592.108**	**- 781.888**	**- 776.136**
Capital Social	30.000	30.000	30.000	30.000
Lucro/Prejuizo Acumulado	-	- 310.783	- 622.108	- 811.190
Resultado do Exercício	**- 310.783**	**- 311.325**	**- 189.780**	**5.054**

72. Com base nos dados patrimoniais apresentados acima, pode-se proceder a análise dos **Indicadores de Liquidez**, como segue:

- O **Indicador de Liquidez Corrente** mede a capacidade de quitação das obrigações com vencimento em curto prazo (registradas nos Passivo Circulante), utilizando-se dos disponíveis e realizáveis em mesmo período (registrados no Ativo Circulante). Observa-se que em 2019 o indicador se fez satisfatório, tendo em vista que os recebíveis de clientes superam as obrigações com vencimento em curto prazo, indicando possuir R$ 1,10 (um real e dez centavos) para quitar cada real devido. Entretanto, nos períodos seguintes, o indicador se fez sem margem, tendo em vista e indisponibilidade de diretos no Ativo Circulante.

- Sem levar em conta as estimativas de vencimento e recebimento, o **Indicador de Liquidez Geral** demonstra a capacidade de liquidação do total de dívidas constituídas ao utilizar todos os direitos (neste cálculo, não se considera os bens imobilizados para liquidação). Nota-se decréscimo nos últimos anos, atingindo, em fevereiro de 2021, liquidez de R$ 0,04 (quatro centavos de real) para quitação de cada R$ 1 (um real) devido.

Brasil
Rua Major Quedinho, 111 - 18º andar
01050-030 - São Paulo
www.lasproconsultores.com.br
Fone: +55-11-3211-3010
Fax: +55-11-3255-3727

Itália
Edoardo Ricci Avvocati
Via Visconti di Modrone nº 8/10
20122 - Milão
www.edoardoricci.it
Fone: + 39-02 79 47 65
Fax: + 39-02 78 44 97

Este documento é cópia do original, assinado digitalmente por ORESTE NESTOR DE SOUZA LASPRO e Tribunal de Justica do Estado de Sao Paulo, protocolado em 27/04/2021 às 20:38 , sob o número WJMJ21406606880
Para conferir o original, acesse o site https://esaj.tjsp.jus.br/pastadigital/pg/abrirConferenciaDocumento.do, informe o processo 1031398-07.2021.8.26.0100 e código ACF6431.

LASPRO CONSULTORES

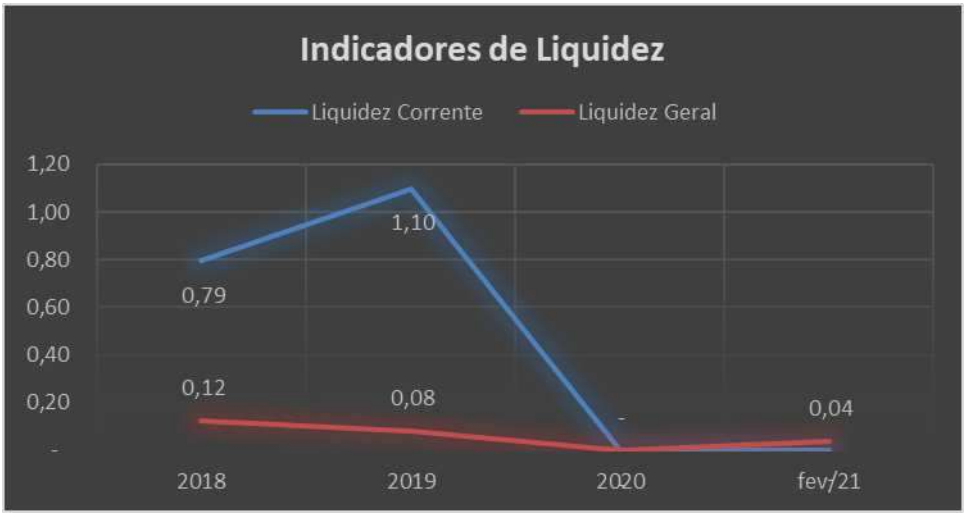

B - DEMONSTRAÇÃO DO RESULTADO

73. As **Receitas** auferidas nos últimos anos se fizeram em constante decréscimo, especialmente no ano 2020 e no primeiro bimestre de 2021, isto em virtude da paralização das atividades em decorrência da pandemia do COVID-19. Comparando a média de faturamento mensal realizado no ano 2018, de R$ 45.574 (quarenta e cinco mil, quinhentos e setenta e quatro reais), com a média mensal realizada no primeiro bimestre de 2021, de R$ 5.600 (cinco mil e seiscentos reais), constata-se decréscimo de 88% nas receitas ao longo dos últimos anos.

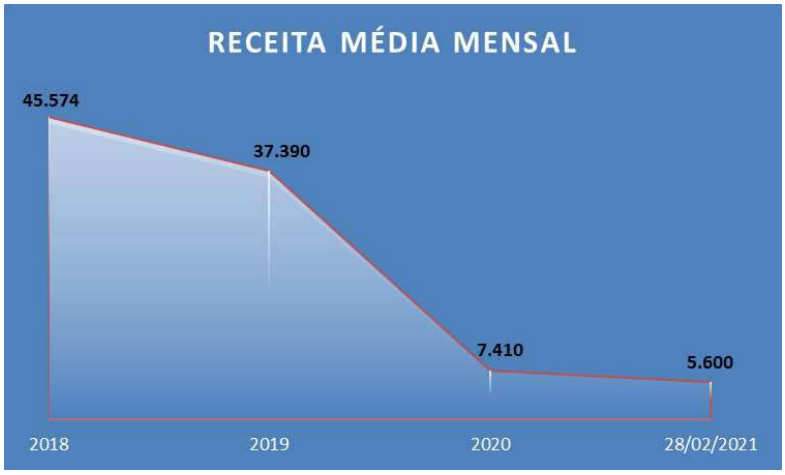

Brasil
Rua Major Quedinho, 111 - 18º andar
01050-030 - São Paulo
www.lasproconsultores.com.br
Fone: +55-11-3211-3010
Fax: +55-11-3255-3727

Itália
Edoardo Ricci Avvocati
Via Visconti di Modrone nº 8/10
20122 - Milão
www.edoardoricci.it
Fone: + 39-02 79 47 65
Fax: + 39-02 78 44 97

Este documento é cópia do original, assinado digitalmente por ORESTE NESTOR DE SOUZA LASPRO e Tribunal de Justica do Estado de Sao Paulo, protocolado em 27/04/2021 às 20:38 , sob o número WJMJ21406606880
Para conferir o original, acesse o site https://esaj.tjsp.jus.br/pastadigital/pg/abrirConferenciaDocumento.do, informe o processo 1031398-07.2021.8.26.0100 e código ACF6431.

LASPRO CONSULTORES

74. Os **Custos** consomem parte da Receita, tendo decrescido ao longo dos últimos anos, passando de 38% em 2018 para 16% em 2020. Entretanto, tal decréscimo não foi suficiente para gerar margem que cobrisse as **Despesas Operacionais** que, entre os anos de 2018 e 2020, se fizeram superior a Receita auferida, em virtude do elevado gasto com Despesas Administrativas e Gerais, que, nos anos de 2018 e 2019, esteve próxima a R$ 590.00 (quinhentos e noventa mil reais) e a R$ 255.000 (duzentos e cinquenta e cinco mil reais) em 2020.

75. Desta forma, apura-se operação deficitária realizada pela Recuperanda no transcorrer dos anos 2018 e 2020, resultando em apuração de **Prejuízo,** enquanto no primeiro bimestre do exercício 2021, dado ao baixo reconhecimento de gastos, apura-se **Lucro** equivalente a 45% da Receita auferida, somando R$ 5.054 (cinco mil e cinquenta e quatro reais).

Demonstração do Resultado	2018	2019	2020	28/02/2021
Receitas	**546.884**	**448.675**	**88.917**	**11.200**
(-) Deduções	-	-	-	-
Receita Liquida	**546.884**	**448.675**	**88.917**	**11.200**
(-) Custo	*- 206.695*	*- 133.790*	*- 14.422*	*- 5*
Lucro Bruto	**340.189**	**314.885**	**74.495**	**11.195**
Despesas/Receitas Operacionais	**- 650.973**	**- 626.210**	**- 264.275**	**- 5.871**
(-) Despesas Administrativas e Gerais	*- 593.812*	*- 582.442*	*- 255.609*	*- 5.871*
(-) Despesas Tributárias	*- 57.161*	*- 43.768*	*- 8.666*	-
Resultado Operacional	**- 310.783**	**- 311.325**	**- 189.780**	**5.324**
Resultado Financeiro	**-**	**-**	**-**	**- 270**
(-) Despesa Financeira	-	-	-	*- 270*
Receita Financeira	-	-	-	-
Outras Receitas/Despesas não Operacionais	**-**	**-**	**-**	**-**
Resultado do Periodo	**- 310.783**	**- 311.325**	**- 189.780**	**5.054**

76. Em análise ao **Resumo da DRE**, temos:

Brasil
Rua Major Quedinho, 111 - 18º andar
01050-030 - São Paulo
www.lasproconsultores.com.br
Fone: +55-11-3211-3010
Fax: +55-11-3255-3727

Itália
Edoardo Ricci Avvocati
Via Visconti di Modrone nº 8/10
20122 - Milão
www.edoardoricci.it
Fone: + 39-02 79 47 65
Fax: + 39-02 78 44 97

Este documento é cópia do original, assinado digitalmente por ORESTE NESTOR DE SOUZA LASPRO e Tribunal de Justica do Estado de Sao Paulo, protocolado em 27/04/2021 às 20:38 , sob o número WJMJ21406606880
Para conferir o original, acesse o site https://esaj.tjsp.jus.br/pastadigital/pg/abrirConferenciaDocumento.do, informe o processo 1031398-07.2021.8.26.0100 e código ACF6431.

	2018	2019	2020	fev/21
Receita Líquida	546.884	448.675	88.917	11.200
(-) Custo	206.695	133.790	14.422	5
Despesas/Receitas Operacionais	650.973	626.210	264.275	5.871
Resultado do Periodo	-310.783	-311.325	-189.780	5.054

- **Receita Líquida X Custos**: Os custos apresentam tendência similar a Receita Líquida, indicando que a flutuação de ambas está correlacionada, entretanto, os efeitos da redução custo, em menor proporção.
- **Receita Líquida X Despesas Operacionais**: Apresentando similaridade com a flutuação da Receita Líquida, as Despesas Operacionais apresentam gastos superiores ao faturamento, indicando estar correlaciona ao faturamento.
- **Receita Líquida X Resultado do Período**: O Resultado do Período demonstrou tendência inversamente proporcional a flutuação da Receita Líquida e das Despesas Operacionais, que demonstram similaridade na flutuação.

IV.2 - RM BUFFET INFANTIL LTDA.

A - BALANÇO PATRIMONIAL

77. Durante os anos de 2020 e 2021, este até o mês de fevereiro, os Ativos se fizeram composto unicamente pelo **Imobilizado**, que manteve, durante todo o período em análise, Bens na importância de R$ 105.465 (cento e cinco mil, quatrocentos e sessenta e cinco reais), que Líquido de Depreciação, monta R$ 12.913 (doze mil, novecentos e treze reais) em fevereiro de 2021.

Brasil
Rua Major Quedinho, 111 - 18º andar
01050-030 - São Paulo
www.lasproconsultores.com.br
Fone: +55-11-3211-3010
Fax: +55-11-3255-3727

Itália
Edoardo Ricci Avvocati
Via Visconti di Modrone nº 8/10
20122 - Milão
www.edoardoricci.it
Fone: + 39-02 79 47 65
Fax: + 39-02 78 44 97

Este documento é cópia do original, assinado digitalmente por ORESTE NESTOR DE SOUZA LASPRO e Tribunal de Justica do Estado de Sao Paulo, protocolado em 27/04/2021 às 20:38 , sob o número WJMJ21406606880
Para conferir o original, acesse o site https://esaj.tjsp.jus.br/pastadigital/pg/abrirConferenciaDocumento.do, informe o processo 1031398-07.2021.8.26.0100 e código ACF6431.

- No primeiro bimestre de 2021 não houve reconhecimento de depreciação do imobilizado.

78. A rubrica **Clientes** demonstrou saldo de recebíveis até o encerramento do exercício 2019, indicando que o saldo de R$ 33.470 (trinta e três mil, quatrocentos e setenta reais) foi integralmente recebido no transcorrer do ano 2020, não restando créditos recebíveis.

Em R$

Balanço Patrimonial em:	2018	2019	2020	28/02/2021
Ativo	**63.271**	**56.929**	**12.913**	**12.913**
Circulante	**29.266**	**33.470**	**-**	**-**
Clientes	29.266	33.470	-	-
Não Circulante	**34.006**	**23.459**	**12.913**	**12.913**
Imobilizado	**34.006**	**23.459**	**12.913**	**12.913**
Bens em uso	*105.465*	*105.465*	*105.465*	*105.465*
(-) Depr/Amort. Acumulada	*- 71.460*	*- 82.006*	*- 92.553*	*- 92.553*

79. O **Endividamento** apresentado pela Recuperanda nos últimos anos demonstrou aumento de 98% em 2019 e mais 31% em 2020, tendo por principal impacto o aumento das dívidas com Empréstimos. Em fevereiro de 2021, o Endividamento monta R$ 4.154.361 (quatro milhões, cento e cinquenta e quatro mil, trezentos e sessenta e um reais).

80. Os **Empréstimos** representam 96% do Endividamento em fevereiro de 2021, somando obrigações na importância de R$ 3.992.884 (três milhões, novecentos e noventa e dois mil, oitocentos e oitenta e quatro reais), tendo acrescido R$ 1,5 milhão (um milhão e quinhentos mil reais) em 2019 e R$ R$ 1 milhão (um milhão de reais) em 2020, indicando grande necessidade de caixa por parte da Recuperanda, para suportar as Despesas Administrativas e Gerais. Ademais, no primeiro bimestre de 2021, houve injeção de recursos na Recuperanda, na importância de R$ 10.324 (dez mil, trezentos e vinte e quatro reais) através de **Mútuos.**

Brasil
Rua Major Quedinho, 111 - 18º andar
01050-030 - São Paulo
www.lasproconsultores.com.br
Fone: +55-11-3211-3010
Fax: +55-11-3255-3727

Itália
Edoardo Ricci Avvocati
Via Visconti di Modrone nº 8/10
20122 - Milão
www.edoardoricci.it
Fone: + 39-02 79 47 65
Fax: + 39-02 78 44 97

Este documento é cópia do original, assinado digitalmente por ORESTE NESTOR DE SOUZA LASPRO e Tribunal de Justica do Estado de Sao Paulo, protocolado em 27/04/2021 às 20:38 , sob o número WJMJ21406606880
Para conferir o original, acesse o site https://esaj.tjsp.jus.br/pastadigital/pg/abrirConferenciaDocumento.do, informe o processo 1031398-07.2021.8.26.0100 e código ACF6431.

81. No exercício 2020, as **Obrigações Trabalhistas** apresentaram aumento de 154%, indicando que parte de tais obrigações deixaram de ser quitadas, encerrando o primeiro bimestre de 2021 com dívidas na importância de R$ 103.057 (cento e três mil e cinquenta e sete reais).

82. As dívidas com **Fornecedores** decresceram 51% no exercício 2020, parcialmente em virtude da diminuição das atividades e consequentemente, nas aquisições de insumos, mantendo até fevereiro de 2021, saldo devedor de R$ 31.701 (trinta e dois mil, setecentos e um reais).

83. As **Obrigações Tributárias** apresentaram drástico aumento no exercício 2019, no entanto, durante o exercício 2020, houve redução de 62%, indicando liquidação de parte da dívida, restando saldo devedor, mantido até fevereiro de 2021, de R$ 15.394 (quinze mil, trezentos e noventa e quatro reais).

84. O **Patrimônio Líquido** demonstra saldo negativo em todo o período de análise, apontando que o prejuízo aferido supera o Capital Social de R$ 60.000 (sessenta mil reais). Em fevereiro de 2021, o saldo patrimonial soma -R$ 4.141.448 (quatro milhões, cento e quarenta e um mil, quatrocentos e quarenta e oito reais negativos).

- Causa estranheza o fato de que não há registros contábeis de Lucros/Prejuízos anteriores a 2018, indicando que os demonstrativos contábeis podem ter sido levantados unicamente para atendimento a demanda documental que deve instruir o pedido de Recuperação Judicial. Desta forma, põem em atenção a confiabilidade dos valores ora apresentados.

Brasil
Rua Major Quedinho, 111 - 18º andar
01050-030 - São Paulo
www.lasproconsultores.com.br
Fone: +55-11-3211-3010
Fax: +55-11-3255-3727

Itália
Edoardo Ricci Avvocati
Via Visconti di Modrone nº 8/10
20122 - Milão
www.edoardoricci.it
Fone: + 39-02 79 47 65
Fax: + 39-02 78 44 97

Este documento é cópia do original, assinado digitalmente por ORESTE NESTOR DE SOUZA LASPRO e Tribunal de Justica do Estado de Sao Paulo, protocolado em 27/04/2021 às 20:38 , sob o número WJMJ21406606880
Para conferir o original, acesse o site https://esaj.tjsp.jus.br/pastadigital/pg/abrirConferenciaDocumento.do, informe o processo 1031398-07.2021.8.26.0100 e código ACF6431.

LASPRO CONSULTORES

Em R$

Balanço Patrimonial	2018	2019	2020	28/02/2021
Passivo	**63.271**	**56.929**	**12.913**	**12.913**
Circulante	**97.842**	**147.654**	**152.888**	**151.153**
Fornecedores	52.960	66.118	32.701	32.701
Obrigações Trabalhistas	41.990	41.205	104.792	103.057
Obrigações Tributárias	2.892	40.330	15.394	15.394
Não Circulante	**1.506.636**	**3.027.970**	**3.992.884**	**4.003.208**
Empréstimos	1.506.636	3.027.970	3.992.884	3.992.884
Mutuos	-	-	-	10.324
Patrimônio Líquido	**- 1.541.207**	**- 3.118.695**	**- 4.132.859**	**- 4.141.448**
Capital Social	60.000	60.000	60.000	60.000
Lucro/Prejuizo Acumulado	-	- 1.601.207	- 3.178.695	- 4.192.859
Resultado do Exercício	**- 1.601.207**	**- 1.577.488**	**- 1.014.164**	**- 8.589**

85. Com base nos dados patrimoniais apresentados acima, pode-se proceder a análise dos **Indicadores de Liquidez**, que se fez insatisfatório, durante todo o período em análise, como segue:

- O **Indicador de Liquidez Corrente** mede a capacidade de quitação das obrigações com vencimento em curto prazo (registradas nos Passivo Circulante), utilizando-se dos disponíveis e realizáveis em mesmo período (registrados no Ativo Circulante). Observa-se que entre os anos 2018 e 2021, este até o mês de fevereiro, a margem atendida foi inferior aos índices satisfatórios (um), tendo, a partir de 2020, ausência de margem, tendo em vista e indisponibilidade de diretos no Ativo Circulante.
- Sem levar em conta as estimativas de vencimento e recebimento, o **Indicador de Liquidez Geral** demonstra a capacidade de liquidação do total de dívidas constituídas ao utilizar todos os direitos (neste cálculo, não se considera os bens imobilizados para liquidação). Nota-se decréscimo nos últimos anos, atingindo em fevereiro de 2021, liquidez de zerada, tendo em vista que não possui direitos a receber.

Brasil
Rua Major Quedinho, 111 - 18º andar
01050-030 - São Paulo
www.lasproconsultores.com.br
Fone: +55-11-3211-3010
Fax: +55-11-3255-3727

Itália
Edoardo Ricci Avvocati
Via Visconti di Modrone nº 8/10
20122 - Milão
www.edoardoricci.it
Fone: + 39-02 79 47 65
Fax: + 39-02 78 44 97

Este documento é cópia do original, assinado digitalmente por ORESTE NESTOR DE SOUZA LASPRO e Tribunal de Justica do Estado de Sao Paulo, protocolado em 27/04/2021 às 20:38 , sob o número WJMJ21406606880
Para conferir o original, acesse o site https://esaj.tjsp.jus.br/pastadigital/pg/abrirConferenciaDocumento.do, informe o processo 1031398-07.2021.8.26.0100 e código ACF6431.

LASPRO CONSULTORES

B - DEMONSTRAÇÃO DO RESULTADO

86. As **Receitas** realizadas apresentaram decréscimo, especialmente no ano de 2020, em virtude das regras de isolamento social para fins de controle da pandemia do COVID-19, sendo faturado somente 21% do montante realizado no ano anterior, somando R$ 90.970 (noventa mil, novecentos e setenta reais). Não houve faturamento no primeiro bimestre de 2021.

87. Nos períodos em que houve faturamento, foram registrados gastos com **Custos**, em tendência decrescente quanto a margem de consumo da Receita auferida, passando de 120% da Receita de 2018 para 67% em 2020.

88. Os principais gastos incorridos nos últimos anos se dão em razão das **Despesas Administrativas e Gerais**, com despesas anuais próximas a R$ 1,5 milhão (um milhão e quinhentos mil reais) nos anos 2018 e 2019, e de R$ 1 milhão (um milhão de reais) em 2020, superando fortemente a Receita auferida.

89. Em detrimento do elevado gasto com Despesas Administrativas e Gerais e com Custos, o Resultado realizado no período em análise foi deficitário, reconhecendo sucessivos **Prejuízos.**

Brasil
Rua Major Quedinho, 111 - 18º andar
01050-030 - São Paulo
www.lasproconsultores.com.br
Fone: +55-11-3211-3010
Fax: +55-11-3255-3727

Itália
Edoardo Ricci Avvocati
Via Visconti di Modrone nº 8/10
20122 - Milão
www.edoardoricci.it
Fone: + 39-02 79 47 65
Fax: + 39-02 78 44 97

Este documento é cópia do original, assinado digitalmente por ORESTE NESTOR DE SOUZA LASPRO e Tribunal de Justica do Estado de Sao Paulo, protocolado em 27/04/2021 às 20:38 , sob o número WJMJ21406606880
Para conferir o original, acesse o site https://esaj.tjsp.jus.br/pastadigital/pg/abrirConferenciaDocumento.do, informe o processo 1031398-07.2021.8.26.0100 e código ACF6431.

LASPRO CONSULTORES

Em R$ - acumulado

Demonstração do Resultado	2018	2019	2020	28/02/2021
Receitas	**481.469**	**425.203**	**90.970**	**-**
(-) Deduções	-	-	-	-
Receita Liquida	**481.469**	**425.203**	**90.970**	**-**
(-) Custo	*- 575.920*	*- 428.944*	*- 60.658*	-
Lucro Bruto	**- 94.451**	**- 3.741**	**30.312**	**-**
Despesas/Receitas Operacionais	**- 1.506.756**	**- 1.573.747**	**- 1.044.476**	**- 8.589**
(-) Despesas Administrativas e Gerais	*- 1.458.929*	*- 1.533.417*	*- 1.035.943*	*- 8.589*
(-) Despesas Tributárias	*- 47.827*	*- 40.330*	*- 8.533*	-
Resultado Operacional	**- 1.601.207**	**- 1.577.488**	**- 1.014.164**	**- 8.589**
Resultado do Periodo	**- 1.601.207**	**- 1.577.488**	**- 1.014.164**	**- 8.589**

90. Em análise ao **Resumo da DRE**, temos:

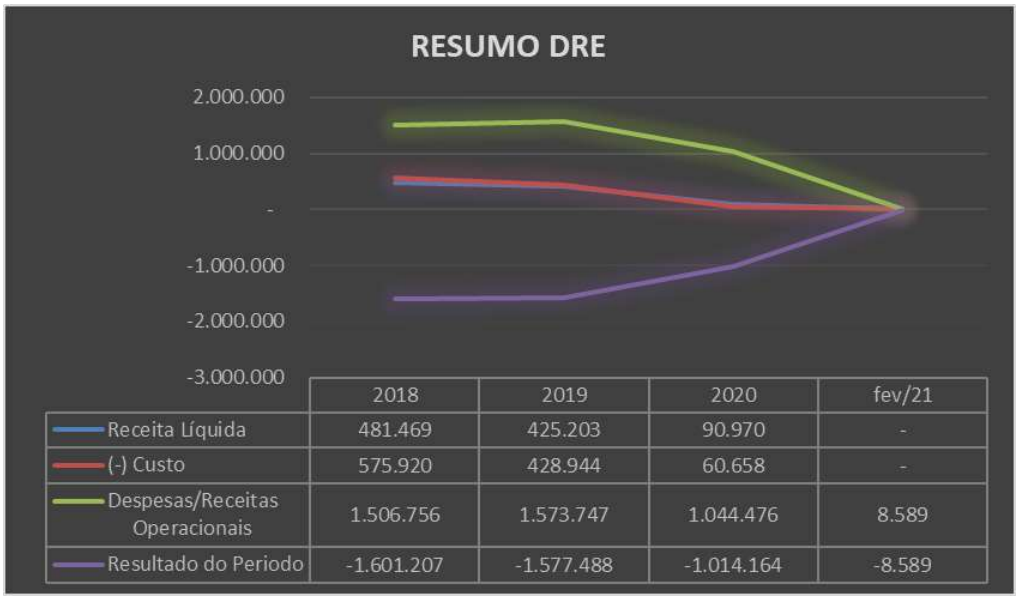

- **Receita Líquida X Custos**: Os custos apresentam tendência similar a Receita Líquida, indicando que a flutuação de ambas está correlacionada.
- **Receita Líquida X Despesas Operacionais**: Não há similaridade entre a Receita Líquida e as Despesas Operacionais, indicando que tais gastos não se fizeram relacionados ao faturamento.
- **Receita Líquida X Resultado do Período**: O Resultado do Período não demonstrou tendência similar a flutuação da Receita Líquida, vez que se faz inversamente proporcional as Despesas Operacionais.

Brasil
Rua Major Quedinho, 111 - 18º andar
01050-030 - São Paulo
www.lasproconsultores.com.br
Fone: +55-11-3211-3010
Fax: +55-11-3255-3727

Itália
Edoardo Ricci Avvocati
Via Visconti di Modrone nº 8/10
20122 - Milão
www.edoardoricci.it
Fone: + 39-02 79 47 65
Fax: + 39-02 78 44 97

Este documento é cópia do original, assinado digitalmente por ORESTE NESTOR DE SOUZA LASPRO e Tribunal de Justica do Estado de Sao Paulo, protocolado em 27/04/2021 às 20:38 , sob o número WJMJ21406606880
Para conferir o original, acesse o site https://esaj.tjsp.jus.br/pastadigital/pg/abrirConferenciaDocumento.do, informe o processo 1031398-07.2021.8.26.0100 e código ACF6431.

LASPRO CONSULTORES

IV.3 - CVA FESTAS E EVENTOS LTDA.

A - BALANÇO PATRIMONIAL

91. A rubrica **Clientes** demonstrou saldo de recebíveis até o encerramento do exercício 2019, indicando que o saldo de R$ 42.935 (quarenta e dois mil, novecentos e trinta e cinco reais) foi integralmente recebido no transcorrer do ano 2020, não restando créditos recebíveis em data posterior.

92. Desde meados de 2020, os Ativos se fizeram composto unicamente pelo **Imobilizado**, que manteve, durante todo o período em análise, Bens na importância de R$ 224.298 (duzentos e vinte e quatro mil, duzentos e noventa e oito reais), que Líquido de Depreciação, monta R$ 141 (cento e quarenta e um reais) em fevereiro de 2021, indicando que 99,94% dos bens estão integralmente depreciados.

- No primeiro bimestre de 2021 não houve reconhecimento de depreciação do imobilizado.

Em R$

Balanço Patrimonial em:	2018	2019	2020	28/02/2021
Ativo	**118.871**	**65.506**	**141**	**141**
Circulante	**73.870**	**42.935**	**-**	**-**
Clientes	73.870	42.935	-	-
Não Circulante	**45.001**	**22.571**	**141**	**141**
Imobilizado	**45.001**	**22.571**	**141**	**141**
Bens em uso	*224.298*	*224.298*	*224.298*	*224.298*
(-) Depr/Amort. Acumulada	*- 179.297*	*- 201.727*	*- 224.157*	*- 224.157*

93. Nota-se significativo aumento no **Endividamento** durante os exercícios 2019 e 2020, isto em reflexo dos Empréstimos obtidos de terceiros. Em fevereiro de 2021, as dívidas somam R$ 831.551 (oitocentos e trinta e um mil, quinhentos e cinquenta e um reais), das quais 83% referem-se aos **Empréstimos**, equivalente a R$ 687.031 (seiscentos e oitenta e sete mil e trinta e um reais).

Brasil
Rua Major Quedinho, 111 - 18º andar
01050-030 - São Paulo
www.lasproconsultores.com.br
Fone: +55-11-3211-3010
Fax: +55-11-3255-3727

Itália
Edoardo Ricci Avvocati
Via Visconti di Modrone nº 8/10
20122 - Milão
www.edoardoricci.it
Fone: + 39-02 79 47 65
Fax: + 39-02 78 44 97

Este documento é cópia do original, assinado digitalmente por ORESTE NESTOR DE SOUZA LASPRO e Tribunal de Justica do Estado de Sao Paulo, protocolado em 27/04/2021 às 20:38 , sob o número WJMJ21406606880
Para conferir o original, acesse o site https://esaj.tjsp.jus.br/pastadigital/pg/abrirConferenciaDocumento.do, informe o processo 1031398-07.2021.8.26.0100 e código ACF6431.

- Além dos Empréstimos contratados, em fevereiro de 2021, registram-se:

  - R$ 46.220 (quarenta e seis mil, duzentos e vinte reais) em **Cheque Especial**, refletindo o saldo negativo em conta corrente; e
  - R$ 19.466 (dezenove mil, quatrocentos e sessenta e seis reais) em **Mútuos** recebidos de partes relacionadas, para suprir necessidade de caixa.

94. No ano de 2020, as **Obrigações Trabalhistas** aumentaram 208%, indicando que tais obrigações deixaram de ser liquidadas em virtude da falta de caixa incorrida pela pandemia do COVID-19, resultando em dívidas na importância de R$ 63.566 (sessenta e três mil, quinhentos e sessenta e seis reais) em fevereiro de 2021.

95. No transcorrer dos últimos anos, as dívidas com **Fornecedores** se fizeram decrescente, com pico no exercício 2020, quando reduziu 68%, isto também em virtude da baixa operação, que acarretou em menor aquisição de insumos, restando saldo devedor de R$ 15.146 (quinze mil, cento e quarenta e seis reais) em fevereiro de 2021.

96. O **Patrimônio Líquido** demonstra saldo negativo desde o exercício 2019, apontando que o prejuízo aferido supera o Capital Social de R$ 50.000 (cinquenta mil reais) e todo o Lucro auferido nos anos anteriores, resultando em fevereiro de 2021, no saldo patrimonial de -R$ 831.409 (oitocentos e trinta e um mil, quatrocentos e nove reais negativos).

Brasil
Rua Major Quedinho, 111 - 18º andar
01050-030 - São Paulo
www.lasproconsultores.com.br
Fone: +55-11-3211-3010
Fax: +55-11-3255-3727

Itália
Edoardo Ricci Avvocati
Via Visconti di Modrone nº 8/10
20122 - Milão
www.edoardoricci.it
Fone: + 39-02 79 47 65
Fax: + 39-02 78 44 97

Este documento é cópia do original, assinado digitalmente por ORESTE NESTOR DE SOUZA LASPRO e Tribunal de Justica do Estado de Sao Paulo, protocolado em 27/04/2021 às 20:38 , sob o número WJMJ21406606880
Para conferir o original, acesse o site https://esaj.tjsp.jus.br/pastadigital/pg/abrirConferenciaDocumento.do, informe o processo 1031398-07.2021.8.26.0100 e código ACF6431.

LASPRO CONSULTORES

Em R$

Balanço Patrimonial	2018	2019	2020	28/02/2021
Passivo	**118.871**	**65.506**	**141**	**141**
Circulante	**82.239**	**74.803**	**82.299**	**78.833**
Fornecedores	56.419	47.795	15.146	15.146
Obrigações Trabalhistas	16.712	21.756	67.032	63.566
Obrigações Tributárias	9.108	5.252	121	121
Não Circulante	**-**	**343.668**	**738.206**	**752.717**
Empréstimos	-	343.668	738.206	687.031
Cheque Especial	-	-	-	46.220
Mutuos	-	-	-	19.466
Patrimônio Líquido	**36.632**	**- 352.965**	**- 820.364**	**- 831.409**
Capital Social	50.000	50.000	50.000	50.000
Lucro/Prejuizo Acumulado	466.979	- 13.368	- 402.965	- 870.364
Resultado do Exercício	**- 480.346**	**- 389.597**	**- 467.398**	**- 11.046**

97. Com base nos dados patrimoniais apresentados acima, pode-se proceder a análise dos **Indicadores de Liquidez**, que se fez insatisfatório durante todo o período em análise, como segue:

- O **Indicador de Liquidez Corrente** mede a capacidade de quitação das obrigações com vencimento em curto prazo (registradas nos Passivo Circulante), utilizando-se dos disponíveis e realizáveis em mesmo período (registrados no Ativo Circulante). Observa-se que entre os anos 2018 e 2019, a margem atendida foi inferior aos índices satisfatórios (um), tendo, a partir de 2020, ausência de margem em virtude da indisponibilidade de diretos no Ativo Circulante.

- Sem levar em conta as estimativas de vencimento e recebimento, o **Indicador de Liquidez Geral** demonstra a capacidade de liquidação do total de dívidas constituídas ao utilizar todos os direitos (neste cálculo, não se considera os bens imobilizados para liquidação). Nota-se, decréscimo nos últimos anos, atingindo, em fevereiro de 2021, liquidez zerada, tendo em vista que não possui direitos a receber.

Brasil
Rua Major Quedinho, 111 - 18º andar
01050-030 - São Paulo
www.lasproconsultores.com.br
Fone: +55-11-3211-3010
Fax: +55-11-3255-3727

Itália
Edoardo Ricci Avvocati
Via Visconti di Modrone nº 8/10
20122 - Milão
www.edoardoricci.it
Fone: + 39-02 79 47 65
Fax: + 39-02 78 44 97

Este documento é cópia do original, assinado digitalmente por ORESTE NESTOR DE SOUZA LASPRO e Tribunal de Justica do Estado de Sao Paulo, protocolado em 27/04/2021 às 20:38 , sob o número WJMJ21406606880
Para conferir o original, acesse o site https://esaj.tjsp.jus.br/pastadigital/pg/abrirConferenciaDocumento.do, informe o processo 1031398-07.2021.8.26.0100 e código ACF6431.

LASPRO CONSULTORES

B - DEMONSTRAÇÃO DO RESULTADO

98. Entre os anos de 2018 e 2019, as **Receitas** anuais auferidas giraram em torno de R$ 900.000 (novecentos mil reais), sofrendo redução próxima a R$ 90% no ano de 2020, em virtude da redução da atividade causada pelo isolamento social instituído como medida de controle da pandemia COVID-19.

99. Nos exercícios de 2018 a 2020, os **Custos** consumiram em média 37% da Receita Líquida Auferida. No primeiro bimestre de 2021, não foi apurado Custo, mesmo havendo realização de pequena Receita.

100. Os principais gastos incorridos nos últimos anos se dão as **Despesas Gerais e Administrativas** que, em todo o período em análise, se fizeram superiores ao Lucro Bruto (Receitas menos Custos) realizado, desta forma, acarretando no reconhecimento de sucessivos **Prejuízos.**

Brasil
Rua Major Quedinho, 111 - 18º andar
01050-030 - São Paulo
www.lasproconsultores.com.br
Fone: +55-11-3211-3010
Fax: +55-11-3255-3727

Itália
Edoardo Ricci Avvocati
Via Visconti di Modrone nº 8/10
20122 - Milão
www.edoardoricci.it
Fone: + 39-02 79 47 65
Fax: + 39-02 78 44 97

Este documento é cópia do original, assinado digitalmente por ORESTE NESTOR DE SOUZA LASPRO e Tribunal de Justica do Estado de Sao Paulo, protocolado em 27/04/2021 às 20:38 , sob o número WJMJ21406606880
Para conferir o original, acesse o site https://esaj.tjsp.jus.br/pastadigital/pg/abrirConferenciaDocumento.do, informe o processo 1031398-07.2021.8.26.0100 e código ACF6431.

LASPRO CONSULTORES

Em R$ - acumulado

Demonstração do Resultado	2018	2019	2020	28/02/2021
Receitas	**880.258**	**915.237**	**115.542**	**30.295**
(-) Deduções	-	-	-	-
Receita Liquida	**880.258**	**915.237**	**115.542**	**30.295**
(-) Custo	*- 319.641*	*- 342.503*	*- 43.334*	-
Lucro Bruto	**560.617**	**572.734**	**72.208**	**30.295**
Despesas/Receitas Operacionais	**- 1.040.963**	**- 962.332**	**- 539.607**	**- 36.031**
(-) Despesas Administrativas e Gerais	*- 933.870*	*- 851.741*	*- 525.612*	*- 36.031*
(-) Despesas Tributárias	*- 107.093*	*- 110.591*	*- 13.995*	-
Resultado Operacional	**- 480.346**	**- 389.597**	**- 467.398**	**- 5.736**
Resultado Financeiro	**-**	**-**	**-**	**- 5.310**
(-) Despesa Financeira	-	-	-	*- 5.310*
Receita Financeira	-	-	-	-
Resultado do Periodo	**- 480.346**	**- 389.597**	**- 467.398**	**- 11.046**

101. Em análise ao **Resumo da DRE**, temos:

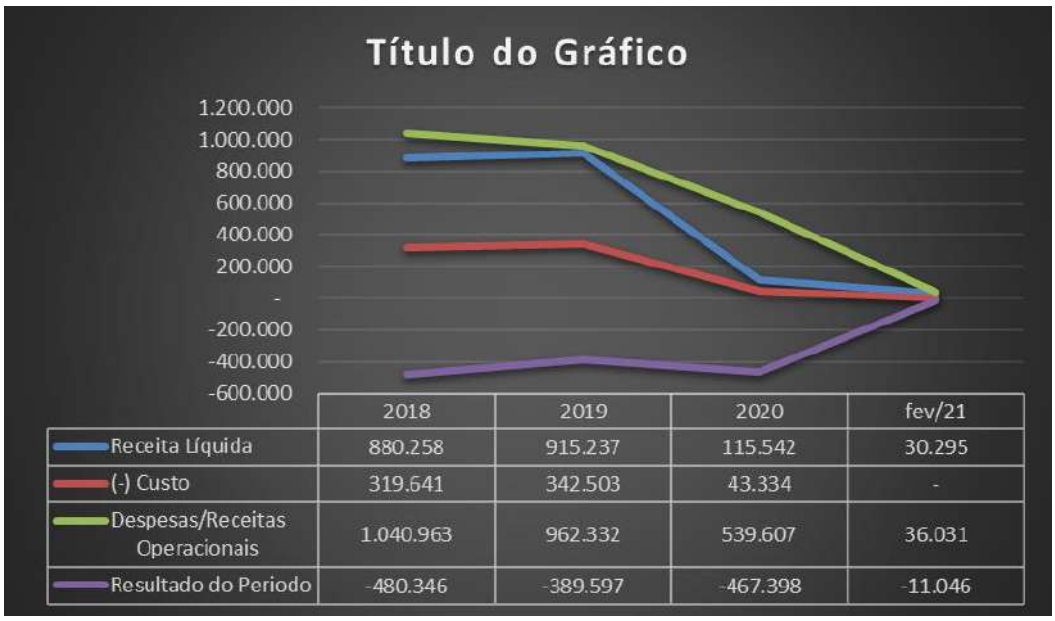

- **Receita Líquida X Custos**: Os custos apresentam tendência similar a Receita Líquida, entretanto, em menor escala, indicando que a flutuação de ambas está correlacionada.
- **Receita Líquida X Despesas Operacionais**: Não há similaridade entre a Receita Líquida e as Despesas Operacionais, indicando que tais gastos não se fizeram

Brasil
Rua Major Quedinho, 111 - 18º andar
01050-030 - São Paulo
www.lasproconsultores.com.br
Fone: +55-11-3211-3010
Fax: +55-11-3255-3727

Itália
Edoardo Ricci Avvocati
Via Visconti di Modrone nº 8/10
20122 - Milão
www.edoardoricci.it
Fone: + 39-02 79 47 65
Fax: + 39-02 78 44 97

Este documento é cópia do original, assinado digitalmente por ORESTE NESTOR DE SOUZA LASPRO e Tribunal de Justica do Estado de Sao Paulo, protocolado em 27/04/2021 às 20:38 , sob o número WJMJ21406606880
Para conferir o original, acesse o site https://esaj.tjsp.jus.br/pastadigital/pg/abrirConferenciaDocumento.do, informe o processo 1031398-07.2021.8.26.0100 e código ACF6431.

relacionados ao faturamento, inclusive estando em montante superior ao faturamento durante todo o período em análise.

- **Receita Líquida X Resultado do Período**: O Resultado do Período não demonstrou tendência similar a flutuação da Receita Líquida.

IV.4 - GRUPO BILLY WILLY

A - FLUXO DE CAIXA

102. Às fls. 163, anexo a peça vestibular, encontra-se o Relatório de Fluxo de Caixa Projetado para os meses de abril de 2021 a março de 2021, onde constata-se:

- Saldo inicial em caixa condizente com os registros contábeis de utilização do Limite de Cheque Especial, estando negativo em R$ 46.822 (quarenta e seis mil, oitocentos e vinte e dois reais);
- Gradativa retomada na operação, alcançando em março de 2022, Receita mensal de R$ 610.000 (seiscentos e dez mil reais);
- Assim como as entradas de recursos, as saídas possuem estimativa de tendência crescente, onde, a partir de agosto de 2021, volta a ter equilíbrio financeiro, com Receitas superiores as Despesas;
- Estima-se a existência de sobra de caixa a partir de janeiro de 2022.

B - FUNCIONÁRIOS

103. Com base na relação de funcionários (fls. 183/194), anexo a peça vestibular, constata-se que, em janeiro de 2021, o **GRUPO BILLY WILLY** contava com 26 (vinte e seis) colaboradores em seu quadro, assim divididos entre as empresas:

Brasil
Rua Major Quedinho, 111 - 18º andar
01050-030 - São Paulo
www.lasproconsultores.com.br
Fone: +55-11-3211-3010
Fax: +55-11-3255-3727

Itália
Edoardo Ricci Avvocati
Via Visconti di Modrone nº 8/10
20122 - Milão
www.edoardoricci.it
Fone: + 39-02 79 47 65
Fax: + 39-02 78 44 97

Este documento é cópia do original, assinado digitalmente por ORESTE NESTOR DE SOUZA LASPRO e Tribunal de Justica do Estado de Sao Paulo, protocolado em 27/04/2021 às 20:38 , sob o número WJMJ21406606880
Para conferir o original, acesse o site https://esaj.tjsp.jus.br/pastadigital/pg/abrirConferenciaDocumento.do, informe o processo 1031398-07.2021.8.26.0100 e código ACF6431.

- **BILLY WILLY BUFFET INFANTIL E COMERCIO LTDA.**:
  3 funcionários (um deles em desligamento) e 1 sócio;

- **RM BUFFET INFANTIL LTDA.**:
  14 funcionários e 1 sócio; e

- **CVA FESTAS E EVENTOS LTDA.**:
  9 funcionários e 1 sócio.

C - RELAÇÃO DE CREDORES

104. A relação dos credores está disposta às fls. 170/182, totalizando dívidas na importância de R$ 1.933.981 (um milhão, novecentos e trinta e três mil, novecentos e oitenta e um reais), entre as classes I (trabalhista), III (quirografária) e IV (ME e EPP).

PH - BUFFETS - RESUMO GERAL	CVA	RM	BW	TOTAL
CREDORES CLASSE I - TITULARES DE CRÉDITOS DERIVADOS DA LEGISLAÇÃO TRABALHISTA OU DECORRENTES DE ACIDENTES DE TRABALHO	361.281,68	186.202,43	60.236,67	607.720,78
CREDORES CLASSE III - TITULARES DE CRÉDITOS QUIROGRAFÁRIOS, COM PRIVILÉGIO ESPECIAL OU GERAL	802.028,66	197.046,72	315.384,29	1.314.459,67
CREDORES CLASSE IV - MICROEMPRESAS E EMPRESAS DE PEQUENO PORTE	10.034,12	1.284,24	482,12	11.800,48
TOTAL	1.173.344,46	384.533,39	376.103,08	1.933.980,93

105. No mais, conforme informado pelas Recuperandas por e-mail, não há créditos extraconcursais.

Brasil
Rua Major Quedinho, 111 - 18º andar
01050-030 - São Paulo
www.lasproconsultores.com.br
Fone: +55-11-3211-3010
Fax: +55-11-3255-3727

Itália
Edoardo Ricci Avvocati
Via Visconti di Modrone nº 8/10
20122 - Milão
www.edoardoricci.it
Fone: + 39-02 79 47 65
Fax: + 39-02 78 44 97

Este documento é cópia do original, assinado digitalmente por ORESTE NESTOR DE SOUZA LASPRO e Tribunal de Justica do Estado de Sao Paulo, protocolado em 27/04/2021 às 20:38 , sob o número WJMJ21406606880
Para conferir o original, acesse o site https://esaj.tjsp.jus.br/pastadigital/pg/abrirConferenciaDocumento.do, informe o processo 1031398-07.2021.8.26.0100 e código ACF6431.

LASPRO CONSULTORES

V – DILIGÊNCIA

106. Em **15 de abril de 2021**, os representantes desta Administradora Judicial, vistoriaram as sedes das Recuperandas **BILLY WILLY BUFFET INFANTIL E COMERCIO LTDA** (Billy Willy), **RM BUFFET INFANTIL LTDA** (Spasso Power) e **CVA FESTAS E EVENTOS LTDA** (Spasso Splash), situadas à Avenida Chibaras, nº 322, Moema, São Paulo/SP, CEP 04076-000, Alameda dos Nhambiquaras, nº 475, Indianópolis, São Paulo/SP, CEP 04090-011 e Rua Canário, nº 1274/1270, Moema, São Paulo/SP, CEP 04521-005, respectivamente.

107. A visita foi acompanhada pelo advogado das Recuperandas, Dr. **GABRIEL BATTAGIN MARTINS**, e pela Sra. **LISNERI PERPETUA GOUVEIA**, que se apresentou como supervisora comercial e operacional das Recuperandas.

108. Na oportunidade, foi entregue o **TERMO DE DILIGÊNCIA** com o rol de documentos contábeis-financeiros a serem entregues para a Administradora Judicial, no prazo improrrogável de 24 (vinte e quatro) horas a contar da assinatura do referido documento **(DOC. 03).**

109. Durante a vistoria, foi informado pela representante das Recuperandas, que o **BILLY WILLY BUFFET INFANTIL E COMERCIO LTDA** (Billy Willy) tem capacidade para eventos de até 100 convidados, o **RM BUFFET INFANTIL LTDA**. (Spasso Power) tem capacidade para até 120 convidados e **CVA FESTAS E EVENTOS LTDA** (Spasso Splash), possui capacidade para até 250 convidados, sendo que os 3 (três) imóveis são alugados, sendo solicitado o contrato de locação, ainda pendente de envio a esta Auxiliar.

Brasil
Rua Major Quedinho, 111 - 18º andar
01050-030 - São Paulo
www.lasproconsultores.com.br
Fone: +55-11-3211-3010
Fax: +55-11-3255-3727

Itália
Edoardo Ricci Avvocati
Via Visconti di Modrone nº 8/10
20122 - Milão
www.edoardoricci.it
Fone: + 39-02 79 47 65
Fax: + 39-02 78 44 97

Este documento é cópia do original, assinado digitalmente por ORESTE NESTOR DE SOUZA LASPRO e Tribunal de Justica do Estado de Sao Paulo, protocolado em 27/04/2021 às 20:38 , sob o número WJMJ21406606880
Para conferir o original, acesse o site https://esaj.tjsp.jus.br/pastadigital/pg/abrirConferenciaDocumento.do, informe o processo 1031398-07.2021.8.26.0100 e código ACF6431.

110. Foi esclarecido que, atualmente, a empresa possui 7 (sete) funcionários, sendo que foram desligados cerca de 25 (vinte e cinco) funcionários desde o início da crise decorrente da Pandemia do COVID-19.

111. Em virtude das medidas de restrições decorrentes da Pandemia do COVID-19, as operações estão suspensas desde março/2020, tendo sido realizado o último evento em 18/03/2020, remarcando todas as demais festas já contratadas.

112. Neste período de suspensão das operações, as Recuperandas realizaram poucas vendas, ante a incerteza de quando retornarão às atividades, razão pela qual o faturamento passou a ser próximo a zero nos últimos 12 (doze) meses.

113. No momento da diligência, constatou-se uma grande quantidade de bens/equipamentos que não foram arrolados na relação de fls. 269/301, tendo sido esclarecido a esta Administradora Judicial que todos os bens que guarnecem no local são de propriedade das Recuperandas, exceto as máquinas de refrigerante da marca Coca-cola, filtros de água e algumas geladeiras e botijões de gás.

114. No geral, todos os imóveis possuem em comum um hall de entrada/recepção, um salão principal térreo com mesas e brinquedos, um mezanino com brinquedos, sala para bebês (fraldário), depósitos, banheiros, vestiários para funcionários, cozinha, gerador e salas da diretoria para atendimento ao público.

115. As fotos da vistoria realizada no dia 15 de abril de 2021 encontram-se documentadas no anexo que acompanha este relatório **(DOC. 04).**

Brasil
Rua Major Quedinho, 111 - 18º andar
01050-030 - São Paulo
www.lasproconsultores.com.br
Fone: +55-11-3211-3010
Fax: +55-11-3255-3727

Itália
Edoardo Ricci Avvocati
Via Visconti di Modrone nº 8/10
20122 - Milão
www.edoardoricci.it
Fone: + 39-02 79 47 65
Fax: + 39-02 78 44 97

Este documento é cópia do original, assinado digitalmente por ORESTE NESTOR DE SOUZA LASPRO e Tribunal de Justica do Estado de Sao Paulo, protocolado em 27/04/2021 às 20:38 , sob o número WJMJ21406606880
Para conferir o original, acesse o site https://esaj.tjsp.jus.br/pastadigital/pg/abrirConferenciaDocumento.do, informe o processo 1031398-07.2021.8.26.0100 e código ACF6431.

116. No mais, conforme informado pelas Recuperandas na oportunidade da diligência e reiterado posteriormente no e-mail encaminhado, não há créditos extraconcursais.

VI – CONCLUSÃO

117. Com base nos documentos contábeis apresentados nos autos, relativos aos exercícios 2018 a 2021, este até fevereiro, constatou-se que **GRUPO BILLY WILLY** foi duramente afetado pela pandemia do COVID-19, que culminou na paralização das atividades por certo período do ano de 2020 e possibilidade de atuação em pequena escala no período residual.

118. Conforme noticiado pelo site Metrópoles[1], em 18 de janeiro de 2021, o setor não estima otimismo para 2021, prevendo retomada gradativa no setor.

> *Embora alguns shows e festas já tenham sido retomados com capacidade reduzida, as perspectivas continuam não sendo tão boas para 2021.*
> *"A expectativa não é otimista no todo com relação ao histórico do nosso setor, mas há o otimismo de voltarmos a trabalhar. Logicamente, não em um ritmo tão acelerado quanto estávamos em 2019, porque tem toda a percepção de segurança do consumidor bem como as condições econômicas", comenta Doreni Caramori Júnior, presidente da Associação Brasileira de Promotores de Eventos (ABRAPE).*
> *"Eventos com grande público não tem a menor chance de acontecer em 2021", afirma a relações públicas e produtora de eventos Priscila Coellen.*

[1] *https://www.metropoles.com/colunas/leo-dias/para-setor-de-eventos-2021-e-ano-de-sobrevivencia-e-de-planejar-2022*

Brasil
Rua Major Quedinho, 111 - 18º andar
01050-030 - São Paulo
www.lasproconsultores.com.br
Fone: +55-11-3211-3010
Fax: +55-11-3255-3727

Itália
Edoardo Ricci Avvocati
Via Visconti di Modrone nº 8/10
20122 - Milão
www.edoardoricci.it
Fone: + 39-02 79 47 65
Fax: + 39-02 78 44 97

Este documento é cópia do original, assinado digitalmente por ORESTE NESTOR DE SOUZA LASPRO e Tribunal de Justica do Estado de Sao Paulo, protocolado em 27/04/2021 às 20:38 , sob o número WJMJ21406606880
Para conferir o original, acesse o site https://esaj.tjsp.jus.br/pastadigital/pg/abrirConferenciaDocumento.do, informe o processo 1031398-07.2021.8.26.0100 e código ACF6431.

A luta é para sobreviver a 2021 e o planejamento é para 2022", diz Priscila.

"Nossa expectativa para 2021 é voltar a trabalhar, parar de perder e também pagar os nossos impostos. E a partir do segundo semestre de 2021, mas dando sequência em 2022, 2023, 2024, recuperar um pouco do tempo perdido.

VII – ENCERRAMENTO

119. Ante o exposto, para o cumprimento integral do quanto determinado na decisão que deferiu o processamento da Recuperação Judicial de fls. 613/619, esta Administradora Judicial opina pela intimação das Recuperandas para que **apresentem os documentos e informações constantes do Termo de Diligência**, bem como **cumpram integralmente os requisitos dispostos nos artigos 48 e 51, ambos da Lei 11.101/2005**, a saber:

a. apresentar o balanço patrimonial e a demonstração de resultados da **BILLY WILLY BUFFET INFANTIL E COMERCIO LTDA.** referente ao ano de exercício de 2020;

b. apresentar o demonstrativo de resultados referente ao exercício do ano de 2021 da **RM BUFFET INFANTIL LTDA**;

c. complementar as informações da relação de credores e da relação de empregados;

d. apresentar a relação de bens da sócia **LUANA ALVES LEITE;**

Brasil
Rua Major Quedinho, 111 - 18º andar
01050-030 - São Paulo
www.lasproconsultores.com.br
Fone: +55-11-3211-3010
Fax: +55-11-3255-3727

Itália
Edoardo Ricci Avvocati
Via Visconti di Modrone nº 8/10
20122 - Milão
www.edoardoricci.it
Fone: + 39-02 79 47 65
Fax: + 39-02 78 44 97

Este documento é cópia do original, assinado digitalmente por ORESTE NESTOR DE SOUZA LASPRO e Tribunal de Justica do Estado de Sao Paulo, protocolado em 27/04/2021 às 20:38 , sob o número WJMJ21406606880
Para conferir o original, acesse o site https://esaj.tjsp.jus.br/pastadigital/pg/abrirConferenciaDocumento.do, informe o processo 1031398-07.2021.8.26.0100 e código ACF6431.

e. confirmar expressamente se possuem apenas conta bancária no Banco Santander, bem como se realmente não possuem aplicações financeiras de qualquer modalidade;

f. retificar a relação das ações judiciais em que figuram como parte, devendo esta ser subscrita pelo devedor;

g. apresentar o relatório detalhado do passivo fiscal;

h. complementar a relação de bens do ativo não circulante das Recuperandas;

i. apresentar os negócios jurídicos celebrados com os proprietários dos bens que não são de sua propriedade.

120. Esta Administradora Judicial junta, nesta oportunidade, o comprovante de envio das cartas aos credores **(DOC. 01)**, a minuta do edital do art. 52, §1º da Lei 11.101/2005, enviada por e-mail a esta Vara **(DOC. 02),** o Termo de Diligência **(DOC. 03)** e o relatório fotográfico da diligência realizada no dia 15 de abril de 2020 **(DOC. 04).**

121. Outrossim, ante o não encaminhamento dos documentos pelas Recuperandas, por ora, opina esta Administradora pela consolidação substancial para efeitos meramente processuais, destacando que a análise definitiva sobre o tema será factível após o envio de todos os documentos requeridos por esta Auxiliar no "**TERMO DE DILIGÊNCIA**", onde será possível apurar com maior precisão a existência de caixa único, operação *intercompany* ou outra característica que evidencie a necessidade de se determinar a consolidação substancial em definitivo.

Brasil
Rua Major Quedinho, 111 - 18º andar
01050-030 - São Paulo
www.lasproconsultores.com.br
Fone: +55-11-3211-3010
Fax: +55-11-3255-3727

Itália
Edoardo Ricci Avvocati
Via Visconti di Modrone nº 8/10
20122 - Milão
www.edoardoricci.it
Fone: + 39-02 79 47 65
Fax: + 39-02 78 44 97

Este documento é cópia do original, assinado digitalmente por ORESTE NESTOR DE SOUZA LASPRO e Tribunal de Justica do Estado de Sao Paulo, protocolado em 27/04/2021 às 20:38 , sob o número WJMJ21406606880
Para conferir o original, acesse o site https://esaj.tjsp.jus.br/pastadigital/pg/abrirConferenciaDocumento.do, informe o processo 1031398-07.2021.8.26.0100 e código ACF6431.

LASPRO
CONSULTORES

122. Esta Auxiliar tornará a discutir o tema após a apresentação de todos os documentos solicitados às Recuperandas, momento em que esta Administradora Judicial apresentará seu parecer conclusivo, conforme mencionado no tópico III deste relatório.

123. Ainda, esta Administradora Judicial aguarda a manifestação das Recuperandas em relação à denúncia de fraude apresentada às fls. 325/346 por **KEYLA CALIGHER NEME GAZAL**, conforme determinado por este MM. Juízo na r. decisão de fls. 613/619 (item 9), para, na sequência, apresentar parecer sobre o tema ou adotar as providências pertinentes.

124. Por fim, esta Administradora Judicial deixa de apresentar o cronograma de atos e feitos oriundos do processo recuperacional, consubstanciado nos prazos previstos na Legislação Recuperacional ("Lei nº 11.101/05"), em razão da decisão de deferimento do processamento da recuperação judicial (fls. 613/619) não ter sido publicada no Diário de Justiça Eletrônico ("DJE") até o presente momento.

125. Sendo o que tinha para o momento, esta Administradora Judicial se coloca à inteira disposição de Vossa Excelência, dos nobres advogados das Recuperandas, dos credores, bem como do ilustre representante do Ministério Público para quaisquer esclarecimentos que se façam necessários.

São Paulo, 27 de abril de 2021.

LASPRO CONSULTORES LTDA.
Administradora Judicial
Oreste Nestor de Souza Laspro
OAB/SP nº 98.628

Brasil
Rua Major Quedinho, 111 - 18º andar
01050-030 - São Paulo
www.lasproconsultores.com.br
Fone: +55-11-3211-3010
Fax: +55-11-3255-3727

Itália
Edoardo Ricci Avvocati
Via Visconti di Modrone nº 8/10
20122 - Milão
www.edoardoricci.it
Fone: + 39-02 79 47 65
Fax: + 39-02 78 44 97

Este documento é cópia do original, assinado digitalmente por ORESTE NESTOR DE SOUZA LASPRO e Tribunal de Justica do Estado de Sao Paulo, protocolado em 27/04/2021 às 20:38 , sob o número WJMJ21406606880
Para conferir o original, acesse o site https://esaj.tjsp.jus.br/pastadigital/pg/abrirConferenciaDocumento.do, informe o processo 1031398-07.2021.8.26.0100 e código ACF6431.

EC - EMP. BRAS. DE CORREIOS E TELEGRAFOS
AG 424613 - AGF NOVE DE JULHO
SAO PAULO - SP
CNPJ....: 62517867000176 Ins Est.: 145757635113
COMPROVANTE DO CLIENTE (2a. Via)

Cliente.....: LASPRO
CNPJ/CPF.....: 00000000000000

Movimento..: 23/04/2021 Hora.....: 09:10:45
Caixa.....: 100428220 Matricula..: 3033*******
Lançamento.: 002 Atendimento: 00001
Modalidade.: A Vista ID Tíquete.: 2026847989

DESCRIÇÃO	QTD.	PREÇO(R$)
CARTA REGISTRADA A	1	14,75+
Valor do Porte(R$)..:	2,05	
Cep Destino:	05798-290 (SP)	
Peso real (G).....:	20	
Peso Tarifado:.....:	0,020	
OBJETO========> BR236462725BR		
REGISTRO A VISTA....:	6,35	
AVISO DE RECEBIMENTO:	6,35	
CARTA REGISTRADA A	1	14,75+
Valor do Porte(R$)..:	2,05	
Cep Destino:	01219-010 (SP)	
Peso real (G).....:	20	
Peso Tarifado:.....:	0,020	
OBJETO========> BR236462813BR		
REGISTRO A VISTA....:	6,35	
AVISO DE RECEBIMENTO:	6,35	
CARTA REGISTRADA A	1	14,75+
Valor do Porte(R$)..:	2,05	
Cep Destino:	04755-000 (SP)	
Peso real (G).....:	20	
Peso Tarifado:.....:	0,020	
OBJETO========> BR236463717BR		
REGISTRO A VISTA....:	6,35	
AVISO DE RECEBIMENTO:	6,35	
CARTA REGISTRADA A	1	14,75+
Valor do Porte(R$)..:	2,05	
Cep Destino:	04211-040 (SP)	
Peso real (G).....:	20	
Peso Tarifado:.....:	0,020	
OBJETO========> BR236463725BR		
REGISTRO A VISTA....:	6,35	
AVISO DE RECEBIMENTO:	6,35	
CARTA REGISTRADA A	1	14,75+
Valor do Porte(R$)..:	2,05	
Cep Destino:	04745-000 (SP)	
Peso real (G).....:	20	
Peso Tarifado:.....:	0,020	
OBJETO========> BR236463734BR		
REGISTRO A VISTA....:	6,35	
AVISO DE RECEBIMENTO:	6,35	
CARTA REGISTRADA A	1	14,75+
Valor do Porte(R$)..:	2,05	
Cep Destino:	04086-011 (SP)	
Peso real (G).....:	20	
Peso Tarifado:.....:	0,020	
OBJETO========> BR236463748BR		
REGISTRO A VISTA....:	6,35	
AVISO DE RECEBIMENTO:	6,35	
CARTA REGISTRADA A	1	14,75+
Valor do Porte(R$)..:	2,05	
Cep Destino:	04089-013 (SP)	
Peso real (G).....:	20	
Peso Tarifado:.....:	0,020	
OBJETO========> BR236463751BR		
REGISTRO A VISTA....:	6,35	
AVISO DE RECEBIMENTO:	6,35	
CARTA REGISTRADA A	1	14,75+
Valor do Porte(R$)..:	2,05	
Cep Destino:	04755-050 (SP)	
Peso real (G).....:	20	
Peso Tarifado:.....:	0,020	
OBJETO========> BR236[illegible]		

Este documento é cópia do original, assinado digitalmente por ORESTE NESTOR DE SOUZA LASPRO e Tribunal de Justica do Estado de Sao Paulo, protocolado em 27/04/2021 às 20:38 , sob o número WJMJ21406606880
Para conferir o original, acesse o site https://esaj.tjsp.jus.br/pastadigital/pg/abrirConferenciaDocumento.do, informe o processo 1031398-07.2021.8.26.0100 e código ACF6435.

OBJETO========> BR236463765BR
REGISTRO A VISTA....: 6,35
AVISO DE RECEBIMENTO: 6,35
CARTA REGISTRADA A 1 14,75+
Valor do Porte(R$)..: 2,05
Cep Destino: 04675-901 (SP)
Peso real (G).....: 20
Peso Tarifado:.....: 0,020
OBJETO========> BR236463779BR
REGISTRO A VISTA....: 6,35
AVISO DE RECEBIMENTO: 6,35
CARTA REGISTRADA A 1 14,75+
Valor do Porte(R$)..: 2,05
Cep Destino: 05876-040 (SP)
Peso real (G).....: 20
Peso Tarifado:.....: 0,020
OBJETO========> BR236463782BR
REGISTRO A VISTA....: 6,35
AVISO DE RECEBIMENTO: 6,35
CARTA REGISTRADA A 1 14,75+
Valor do Porte(R$)..: 2,05
Cep Destino: 04434-280 (SP)
Peso real (G).....: 20
Peso Tarifado:.....: 0,020
OBJETO========> BR236463796BR
REGISTRO A VISTA....: 6,35
AVISO DE RECEBIMENTO: 6,35
CARTA REGISTRADA A 1 14,75+
Valor do Porte(R$)..: 2,05
Cep Destino: 03720-120 (SP)
Peso real (G).....: 20
Peso Tarifado:.....: 0,020
OBJETO========> BR236463805BR
REGISTRO A VISTA....: 6,35
AVISO DE RECEBIMENTO: 6,35
CARTA REGISTRADA A 1 14,75+
Valor do Porte(R$)..: 2,05
Cep Destino: 04578-000 (SP)
Peso real (G).....: 20
Peso Tarifado:.....: 0,020
OBJETO========> BR236462827BR
REGISTRO A VISTA....: 6,35
AVISO DE RECEBIMENTO: 6,35
CARTA REGISTRADA A 1 14,75+
Valor do Porte(R$)..: 2,05
Cep Destino: 02850-180 (SP)
Peso real (G).....: 20
Peso Tarifado:.....: 0,020
OBJETO========> BR236463819BR
REGISTRO A VISTA....: 6,35
AVISO DE RECEBIMENTO: 6,35
CARTA REGISTRADA A 1 14,75+
Valor do Porte(R$)..: 2,05
Cep Destino: 05821-050 (SP)
Peso real (G).....: 20
Peso Tarifado:.....: 0,020
OBJETO========> BR236463822BR
REGISTRO A VISTA....: 6,35
AVISO DE RECEBIMENTO: 6,35
CARTA REGISTRADA A 1 14,75+
Valor do Porte(R$)..: 2,05
Cep Destino: 05862-150 (SP)
Peso real (G).....: 20
Peso Tarifado:.....: 0,020
OBJETO========> BR236463836BR
REGISTRO A VISTA....: 6,35
AVISO DE RECEBIMENTO: 6,35
CARTA REGISTRADA A 1 14,75+
Valor do Porte(R$)..: 2,05
Cep Destino: 04355-001 (SP)
Peso real (G).....: 20
Peso Tarifado:.....: 0,020
OBJETO========> BR236463840BR
REGISTRO A VISTA....: 6,35
AVISO DE RECEBIMENTO: 6,35
CARTA REGISTRADA A 1 14,75+
Valor do Porte(R$)..: 2,05
Cep Destino: 02261-020 (SP)
Peso real (G).....: 20
Peso Tarifado:.....: 0,020

Este documento é cópia do original, assinado digitalmente por ORESTE NESTOR DE SOUZA LASPRO e Tribunal de Justica do Estado de Sao Paulo, protocolado em 27/04/2021 às 20:38 , sob o número WJMJ21406606880
Para conferir o original, acesse o site https://esaj.tjsp.jus.br/pastadigital/pg/abrirConferenciaDocumento.do, informe o processo 1031398-07.2021.8.26.0100 e código ACF6435.

Valor do Porte(R$)..: 2,05
Cep Destino: 05069-900 (SP)
Peso real (G).....: 20
Peso Tarifado:.....: 0,020
OBJETO========> BR236463867BR
REGISTRO A VISTA....: 6,35
AVISO DE RECEBIMENTO: 6,35
CARTA REGISTRADA A 1 14,75+
Valor do Porte(R$)..: 2,05
Cep Destino: 03688-000 (SP)
Peso real (G).....: 20
Peso Tarifado:.....: 0,020
OBJETO========> BR236463875BR
REGISTRO A VISTA....: 6,35
AVISO DE RECEBIMENTO: 6,35
CARTA REGISTRADA A 1 14,75+
Valor do Porte(R$)..: 2,05
Cep Destino: 04079-001 (SP)
Peso real (G).....: 20
Peso Tarifado:.....: 0,020
OBJETO========> BR236463884BR
REGISTRO A VISTA....: 6,35
AVISO DE RECEBIMENTO: 6,35
CARTA REGISTRADA A 1 14,75+
Valor do Porte(R$)..: 2,05
Cep Destino: 05850-110 (SP)
Peso real (G).....: 20
Peso Tarifado:.....: 0,020
OBJETO========> BR236463898BR
REGISTRO A VISTA....: 6,35
AVISO DE RECEBIMENTO: 6,35
CARTA REGISTRADA A 1 14,75+
Valor do Porte(R$)..: 2,05
Cep Destino: 04467-200 (SP)
Peso real (G).....: 20
Peso Tarifado:.....: 0,020
OBJETO========> BR236463907BR
REGISTRO A VISTA....: 6,35
AVISO DE RECEBIMENTO: 6,35
CARTA REGISTRADA A 1 14,75+
Valor do Porte(R$)..: 2,05
Cep Destino: 04516-011 (SP)
Peso real (G).....: 20
Peso Tarifado:.....: 0,020
OBJETO========> BR236462835BR
REGISTRO A VISTA....: 6,35
AVISO DE RECEBIMENTO: 6,35
CARTA REGISTRADA A 1 14,75+
Valor do Porte(R$)..: 2,05
Cep Destino: 01537-000 (SP)
Peso real (G).....: 20
Peso Tarifado:.....: 0,020
OBJETO========> BR236463915BR
REGISTRO A VISTA....: 6,35
AVISO DE RECEBIMENTO: 6,35
CARTA REGISTRADA A 1 14,75+
Valor do Porte(R$)..: 2,05
Cep Destino: 02060-000 (SP)
Peso real (G).....: 20
Peso Tarifado:.....: 0,020
OBJETO========> BR236463924BR
REGISTRO A VISTA....: 6,35
AVISO DE RECEBIMENTO: 6,35
CARTA REGISTRADA A 1 14,75+
Valor do Porte(R$)..: 2,05
Cep Destino: 07025-000 (SP)
Peso real (G).....: 20
Peso Tarifado:.....: 0,020
OBJETO========> BR236463938BR
REGISTRO A VISTA....: 6,35
AVISO DE RECEBIMENTO: 6,35
CARTA REGISTRADA A 1 14,75+
Valor do Porte(R$)..: 2,05
Cep Destino: 06330-010 (SP)
Peso real (G).....: 20
Peso Tarifado:.....: 0,020
OBJETO========> BR236463941BR
REGISTRO A VISTA....: 6,35
AVISO DE RECEBIMENTO: 6,35
CARTA REGISTRADA A 1 14,75+

Este documento é cópia do original, assinado digitalmente por ORESTE NESTOR DE SOUZA LASPRO e Tribunal de Justica do Estado de Sao Paulo, protocolado em 27/04/2021 às 20:38 , sob o número WJMJ21406606880
Para conferir o original, acesse o site https://esaj.tjsp.jus.br/pastadigital/pg/abrirConferenciaDocumento.do, informe o processo 1031398-07.2021.8.26.0100 e código ACF6435.

CARTA REGISTRADA A 1 14,75+
Valor do Porte(R$)..: 2,05
Cep Destino: 04555-000 (SP)
Peso real (G).....: 20
Peso Tarifado:.....: 0,020
OBJETO========> BR236463955BR
REGISTRO A VISTA....: 6,35
AVISO DE RECEBIMENTO: 6,35

CARTA REGISTRADA A 1 14,75+
Valor do Porte(R$)..: 2,05
Cep Destino: 03104-002 (SP)
Peso real (G).....: 20
Peso Tarifado:.....: 0,020
OBJETO========> BR236463969BR
REGISTRO A VISTA....: 6,35
AVISO DE RECEBIMENTO: 6,35

CARTA REGISTRADA A 1 14,75+
Valor do Porte(R$)..: 2,05
Cep Destino: 04516-011 (SP)
Peso real (G).....: 20
Peso Tarifado:.....: 0,020
OBJETO========> BR236463972BR
REGISTRO A VISTA....: 6,35
AVISO DE RECEBIMENTO: 6,35

CARTA REGISTRADA A 1 14,75+
Valor do Porte(R$)..: 2,05
Cep Destino: 03061-000 (SP)
Peso real (G).....: 20
Peso Tarifado:.....: 0,020
OBJETO========> BR236463986BR
REGISTRO A VISTA....: 6,35
AVISO DE RECEBIMENTO: 6,35

CARTA REGISTRADA A 1 14,75+
Valor do Porte(R$)..: 2,05
Cep Destino: 01311-904 (SP)
Peso real (G).....: 20
Peso Tarifado:.....: 0,020
OBJETO========> BR236463990BR
REGISTRO A VISTA....: 6,35
AVISO DE RECEBIMENTO: 6,35

CARTA REGISTRADA A 1 14,75+
Valor do Porte(R$)..: 2,05
Cep Destino: 04675-901 (SP)
Peso real (G).....: 20
Peso Tarifado:.....: 0,020
OBJETO========> BR236462844BR
REGISTRO A VISTA....: 6,35
AVISO DE RECEBIMENTO: 6,35

CARTA REGISTRADA A 1 14,75+
Valor do Porte(R$)..: 2,05
Cep Destino: 06343-040 (SP)
Peso real (G).....: 20
Peso Tarifado:.....: 0,020
OBJETO========> BR236462858BR
REGISTRO A VISTA....: 6,35
AVISO DE RECEBIMENTO: 6,35

CARTA REGISTRADA A 1 14,75+
Valor do Porte(R$)..: 2,05
Cep Destino: 06010-060 (SP)
Peso real (G).....: 20
Peso Tarifado:.....: 0,020
OBJETO========> BR236462861BR
REGISTRO A VISTA....: 6,35
AVISO DE RECEBIMENTO: 6,35

CARTA REGISTRADA A 1 14,75+
Valor do Porte(R$)..: 2,05
Cep Destino: 02512-040 (SP)
Peso real (G).....: 20
Peso Tarifado:.....: 0,020
OBJETO========> BR236462875BR
REGISTRO A VISTA....: 6,35
AVISO DE RECEBIMENTO: 6,35

CARTA REGISTRADA A 1 14,75+
Valor do Porte(R$)..: 2,05
Cep Destino: 01311-904 (SP)
Peso real (G).....: 20
Peso Tarifado:.....: 0,020
OBJETO========> BR236462889BR
REGISTRO A VISTA....: 6,35
AVISO DE RECEBIMENTO: 6,35

Este documento é cópia do original, assinado digitalmente por ORESTE NESTOR DE SOUZA LASPRO e Tribunal de Justica do Estado de Sao Paulo, protocolado em 27/04/2021 às 20:38 , sob o número WJMJ21406606880
Para conferir o original, acesse o site https://esaj.tjsp.jus.br/pastadigital/pg/abrirConferenciaDocumento.do, informe o processo 1031398-07.2021.8.26.0100 e código ACF6435.

AVISO DE RECEBIMENTO: 6,35
CARTA REGISTRADA A 1 14,75+
Valor do Porte(R$)..: 2,05
Cep Destino: 03061-000 (SP)
Peso real (G).....: 20
Peso Tarifado:.....: 0,020
OBJETO========> BR236462892BR
REGISTRO A VISTA....: 6,35
AVISO DE RECEBIMENTO: 6,35
CARTA REGISTRADA A 1 14,75+
Valor do Porte(R$)..: 2,05
Cep Destino: 04062-002 (SP)
Peso real (G).....: 20
Peso Tarifado:.....: 0,020
OBJETO========> BR236462901BR
REGISTRO A VISTA....: 6,35
AVISO DE RECEBIMENTO: 6,35
CARTA REGISTRADA A 1 14,75+
Valor do Porte(R$)..: 2,05
Cep Destino: 05866-000 (SP)
Peso real (G).....: 20
Peso Tarifado:.....: 0,020
OBJETO========> BR236462739BR
REGISTRO A VISTA....: 6,35
AVISO DE RECEBIMENTO: 6,35
CARTA REGISTRADA A 1 14,75+
Valor do Porte(R$)..: 2,05
Cep Destino: 02452-060 (SP)
Peso real (G).....: 20
Peso Tarifado:.....: 0,020
OBJETO========> BR236462915BR
REGISTRO A VISTA....: 6,35
AVISO DE RECEBIMENTO: 6,35
CARTA REGISTRADA A 1 14,75+
Valor do Porte(R$)..: 2,05
Cep Destino: 06010-060 (SP)
Peso real (G).....: 20
Peso Tarifado:.....: 0,020
OBJETO========> BR236462929BR
REGISTRO A VISTA....: 6,35
AVISO DE RECEBIMENTO: 6,35
CARTA REGISTRADA A 1 14,75+
Valor do Porte(R$)..: 2,05
Cep Destino: 04183-901 (SP)
Peso real (G).....: 20
Peso Tarifado:.....: 0,020
OBJETO========> BR236462932BR
REGISTRO A VISTA....: 6,35
AVISO DE RECEBIMENTO: 6,35
CARTA REGISTRADA A 1 14,75+
Valor do Porte(R$)..: 2,05
Cep Destino: 09572-200 (SP)
Peso real (G).....: 20
Peso Tarifado:.....: 0,020
OBJETO========> BR236462946BR
REGISTRO A VISTA....: 6,35
AVISO DE RECEBIMENTO: 6,35
CARTA REGISTRADA A 1 14,75+
Valor do Porte(R$)..: 2,05
Cep Destino: 04850-230 (SP)
Peso real (G).....: 20
Peso Tarifado:.....: 0,020
OBJETO========> BR236462950BR
REGISTRO A VISTA....: 6,35
AVISO DE RECEBIMENTO: 6,35
CARTA REGISTRADA A 1 14,75+
Valor do Porte(R$)..: 2,05
Cep Destino: 04854-530 (SP)
Peso real (G).....: 20
Peso Tarifado:.....: 0,020
OBJETO========> BR236462963BR
REGISTRO A VISTA....: 6,35
AVISO DE RECEBIMENTO: 6,35
CARTA REGISTRADA A 1 14,75+
Valor do Porte(R$)..: 2,05
Cep Destino: 01508-010 (SP)
Peso real (G).....: 20
Peso Tarifado:.....: 0,020
OBJETO========> BR236462977BR
REGISTRO A VISTA....: 6,35

Este documento é cópia do original, assinado digitalmente por ORESTE NESTOR DE SOUZA LASPRO e Tribunal de Justica do Estado de Sao Paulo, protocolado em 27/04/2021 às 20:38 , sob o número WJMJ21406606880
Para conferir o original, acesse o site https://esaj.tjsp.jus.br/pastadigital/pg/abrirConferenciaDocumento.do, informe o processo 1031398-07.2021.8.26.0100 e código ACF6435.

VALOR REC

SERV. POS

O acompa
realizad
por meio
Correios
ou pelo
Ganhe te
Baixe o
Tenha s
deste c
os Corr
VIA-CLI

Peso Tarifado:.....: 0,020
OBJETO========> BR236462985BR
REGISTRO A VISTA....: 6,35
AVISO DE RECEBIMENTO: 6,35
CARTA REGISTRADA A 1 14,75+
Valor do Porte(R$)..: 2,05
Cep Destino: 01241-000 (SP)
Peso real (G).....: 20
Peso Tarifado:.....: 0,020
OBJETO========> BR236462994BR
REGISTRO A VISTA....: 6,35
AVISO DE RECEBIMENTO: 6,35
CARTA REGISTRADA A 1 14,75+
Valor do Porte(R$)..: 2,05
Cep Destino: 01419-001 (SP)
Peso real (G).....: 20
Peso Tarifado:.....: 0,020
OBJETO========> BR236463005BR
REGISTRO A VISTA....: 6,35
AVISO DE RECEBIMENTO: 6,35
CARTA REGISTRADA A 1 14,75+
Valor do Porte(R$)..: 2,05
Cep Destino: 04076-000 (SP)
Peso real (G).....: 20
Peso Tarifado:.....: 0,020
OBJETO========> BR236462742BR
REGISTRO A VISTA....: 6,35
AVISO DE RECEBIMENTO: 6,35
CARTA REGISTRADA A 1 14,75+
Valor do Porte(R$)..: 2,05
Cep Destino: 01419-001 (SP)
Peso real (G).....: 20
Peso Tarifado:.....: 0,020
OBJETO========> BR236463014BR
REGISTRO A VISTA....: 6,35
AVISO DE RECEBIMENTO: 6,35
CARTA REGISTRADA A 1 14,75+
Valor do Porte(R$)..: 2,05
Cep Destino: 01002-010 (SP)
Peso real (G).....: 20
Peso Tarifado:.....: 0,020
OBJETO========> BR236463028BR
REGISTRO A VISTA....: 6,35
AVISO DE RECEBIMENTO: 6,35
CARTA REGISTRADA A 1 14,75+
Valor do Porte(R$)..: 2,05
Cep Destino: 01419-001 (SP)
Peso real (G).....: 20
Peso Tarifado:.....: 0,020
OBJETO========> BR236463031BR
REGISTRO A VISTA....: 6,35
AVISO DE RECEBIMENTO: 6,35
CARTA REGISTRADA A 1 14,75+
Valor do Porte(R$)..: 2,05
Cep Destino: 01017-911 (SP)
Peso real (G).....: 20
Peso Tarifado:.....: 0,020
OBJETO========> BR236463045BR
REGISTRO A VISTA....: 6,35
AVISO DE RECEBIMENTO: 6,35
CARTA REGISTRADA A 1 14,75+
Valor do Porte(R$)..: 2,05
Cep Destino: 01002-010 (SP)
Peso real (G).....: 20
Peso Tarifado:.....: 0,020
OBJETO========> BR236463059BR
REGISTRO A VISTA....: 6,35
AVISO DE RECEBIMENTO: 6,35
CARTA REGISTRADA A 1 14,75+
Valor do Porte(R$)..: 2,05
Cep Destino: 04086-011 (SP)
Peso real (G).....: 20
Peso Tarifado:.....: 0,020
OBJETO========> BR236463062BR
REGISTRO A VISTA....: 6,35
AVISO DE RECEBIMENTO: 6,35
CARTA REGISTRADA A 1 14,75+
Valor do Porte(R$)..: 2,05
Cep Destino: 07025-000 (SP)
Peso real (G).....: 20

Este documento é cópia do original, assinado digitalmente por ORESTE NESTOR DE SOUZA LASPRO e Tribunal de Justica do Estado de Sao Paulo, protocolado em 27/04/2021 às 20:38 , sob o número WJMJ21406606880
Para conferir o original, acesse o site https://esaj.tjsp.jus.br/pastadigital/pg/abrirConferenciaDocumento.do, informe o processo 1031398-07.2021.8.26.0100 e código ACF6435.

```
Cep Destino:      07025-000 (SP)
Peso real (G).......:        20
Peso Tarifado:......:     0,020
OBJETO========> BR236463076BR
REGISTRO A VISTA....:      6,35
AVISO DE RECEBIMENTO:      6,35
CARTA REGISTRADA A          1          14,75+
Valor do Porte(R$)..:      2,05
Cep Destino:      04424-000 (SP)
Peso real (G).......:        20
Peso Tarifado:......:     0,020
OBJETO========> BR236463080BR
REGISTRO A VISTA....:      6,35
AVISO DE RECEBIMENTO:      6,35
CARTA REGISTRADA A          1          14,75+
Valor do Porte(R$)..:      2,05
Cep Destino:      05763-450 (SP)
Peso real (G).......:        20
Peso Tarifado:......:     0,020
OBJETO========> BR236463093BR
REGISTRO A VISTA....:      6,35
AVISO DE RECEBIMENTO:      6,35
CARTA REGISTRADA A          1          14,75+
Valor do Porte(R$)..:      2,05
Cep Destino:      04829-500 (SP)
Peso real (G).......:        20
Peso Tarifado:......:     0,020
OBJETO========> BR236463102BR
REGISTRO A VISTA....:      6,35
AVISO DE RECEBIMENTO:      6,35
CARTA REGISTRADA A          1          14,75+
Valor do Porte(R$)..:      2,05
Cep Destino:      04417-260 (SP)
Peso real (G).......:        20
Peso Tarifado:......:     0,020
OBJETO========> BR236462756BR
REGISTRO A VISTA....:      6,35
AVISO DE RECEBIMENTO:      6,35
CARTA REGISTRADA A          1          14,75+
Valor do Porte(R$)..:      2,05
Cep Destino:      04425-070 (SP)
Peso real (G).......:        20
Peso Tarifado:......:     0,020
OBJETO========> BR236463116BR
REGISTRO A VISTA....:      6,35
AVISO DE RECEBIMENTO:      6,35
CARTA REGISTRADA A          1          14,75+
Valor do Porte(R$)..:      2,05
Cep Destino:      06230-096 (SP)
Peso real (G).......:        20
Peso Tarifado:......:     0,020
OBJETO========> BR236463120BR
REGISTRO A VISTA....:      6,35
AVISO DE RECEBIMENTO:      6,35
CARTA REGISTRADA A          1          14,75+
Valor do Porte(R$)..:      2,05
Cep Destino:      04515-000 (SP)
Peso real (G).......:        20
Peso Tarifado:......:     0,020
OBJETO========> BR236463133BR
REGISTRO A VISTA....:      6,35
AVISO DE RECEBIMENTO:      6,35
CARTA REGISTRADA A          1          14,75+
Valor do Porte(R$)..:      2,05
Cep Destino:      04781-000 (SP)
Peso real (G).......:        20
Peso Tarifado:......:     0,020
OBJETO========> BR236463147BR
REGISTRO A VISTA....:      6,35
AVISO DE RECEBIMENTO:      6,35
CARTA REGISTRADA A          1          14,75+
Valor do Porte(R$)..:      2,05
Cep Destino:      04314-000 (SP)
Peso real (G).......:        20
Peso Tarifado:......:     0,020
OBJETO========> BR236463155BR
REGISTRO A VISTA....:      6,35
AVISO DE RECEBIMENTO:      6,35
CARTA REGISTRADA A          1          14,75+
Valor do Porte(R$)..:      2,05
```

Este documento é cópia do original, assinado digitalmente por ORESTE NESTOR DE SOUZA LASPRO e Tribunal de Justica do Estado de Sao Paulo, protocolado em 27/04/2021 às 20:38 , sob o número WJMJ21406606880
Para conferir o original, acesse o site https://esaj.tjsp.jus.br/pastadigital/pg/abrirConferenciaDocumento.do, informe o processo 1031398-07.2021.8.26.0100 e código ACF6435.

AVISO DE RECEBIMENTO: 6,35
CARTA REGISTRADA A 1 14,75+
Valor do Porte(R$)..: 2,05
Cep Destino: 02512-040 (SP)
Peso real (G).....: 20
Peso Tarifado:.....: 0,020
OBJETO========> BR236463164BR
REGISTRO A VISTA....: 6,35
AVISO DE RECEBIMENTO: 6,35
CARTA REGISTRADA A 1 14,75+
Valor do Porte(R$)..: 2,05
Cep Destino: 05316-900 (SP)
Peso real (G).....: 20
Peso Tarifado:.....: 0,020
OBJETO========> BR236463178BR
REGISTRO A VISTA....: 6,35
AVISO DE RECEBIMENTO: 6,35
CARTA REGISTRADA A 1 14,75+
Valor do Porte(R$)..: 2,05
Cep Destino: 02452-060 (SP)
Peso real (G).....: 20
Peso Tarifado:.....: 0,020
OBJETO========> BR236463181BR
REGISTRO A VISTA....: 6,35
AVISO DE RECEBIMENTO: 6,35
CARTA REGISTRADA A 1 14,75+
Valor do Porte(R$)..: 2,05
Cep Destino: 04024-020 (SP)
Peso real (G).....: 20
Peso Tarifado:.....: 0,020
OBJETO========> BR236463195BR
REGISTRO A VISTA....: 6,35
AVISO DE RECEBIMENTO: 6,35
CARTA REGISTRADA A 1 14,75+
Valor do Porte(R$)..: 2,05
Cep Destino: 05875-260 (SP)
Peso real (G).....: 20
Peso Tarifado:.....: 0,020
OBJETO========> BR236463204BR
REGISTRO A VISTA....: 6,35
AVISO DE RECEBIMENTO: 6,35
CARTA REGISTRADA A 1 14,75+
Valor do Porte(R$)..: 2,05
Cep Destino: 04921-090 (SP)
Peso real (G).....: 20
Peso Tarifado:.....: 0,020
OBJETO========> BR236462760BR
REGISTRO A VISTA....: 6,35
AVISO DE RECEBIMENTO: 6,35
CARTA REGISTRADA A 1 14,75+
Valor do Porte(R$)..: 2,05
Cep Destino: 04062-002 (SP)
Peso real (G).....: 20
Peso Tarifado:.....: 0,020
OBJETO========> BR236463218BR
REGISTRO A VISTA....: 6,35
AVISO DE RECEBIMENTO: 6,35
CARTA REGISTRADA A 1 14,75+
Valor do Porte(R$)..: 2,05
Cep Destino: 04419-060 (SP)
Peso real (G).....: 20
Peso Tarifado:.....: 0,020
OBJETO========> BR236463221BR
REGISTRO A VISTA....: 6,35
AVISO DE RECEBIMENTO: 6,35
CARTA REGISTRADA A 1 14,75+
Valor do Porte(R$)..: 2,05
Cep Destino: 04864-000 (SP)
Peso real (G).....: 20
Peso Tarifado:.....: 0,020
OBJETO========> BR236463235BR
REGISTRO A VISTA....: 6,35
AVISO DE RECEBIMENTO: 6,35
CARTA REGISTRADA A 1 14,75+
Valor do Porte(R$)..: 2,05
Cep Destino: 01219-010 (SP)
Peso real (G).....: 20
Peso Tarifado:.....: 0,020
OBJETO========> BR236463249BR
REGISTRO A VISTA....: 6,35

Este documento é cópia do original, assinado digitalmente por ORESTE NESTOR DE SOUZA LASPRO e Tribunal de Justica do Estado de Sao Paulo, protocolado em 27/04/2021 às 20:38 , sob o número WJMJ21406606880
Para conferir o original, acesse o site https://esaj.tjsp.jus.br/pastadigital/pg/abrirConferenciaDocumento.do, informe o processo 1031398-07.2021.8.26.0100 e código ACF6435.

Peso Tarifado:.....: 0,020
OBJETO========> BR236463252BR
REGISTRO A VISTA....: 6,35
AVISO DE RECEBIMENTO: 6,35
CARTA REGISTRADA A 1 14,75+
Valor do Porte(R$)..: 2,05
Cep Destino: 04510-040 (SP)
Peso real (G).....: 20
Peso Tarifado:.....: 0,020
OBJETO========> BR236463266BR
REGISTRO A VISTA....: 6,35
AVISO DE RECEBIMENTO: 6,35
CARTA REGISTRADA A 1 14,75+
Valor do Porte(R$)..: 2,05
Cep Destino: 09850-670 (SP)
Peso real (G).....: 20
Peso Tarifado:.....: 0,020
OBJETO========> BR236463270BR
REGISTRO A VISTA....: 6,35
AVISO DE RECEBIMENTO: 6,35
CARTA REGISTRADA A 1 14,75+
Valor do Porte(R$)..: 2,05
Cep Destino: 04852-055 (SP)
Peso real (G).....: 20
Peso Tarifado:.....: 0,020
OBJETO========> BR236463283BR
REGISTRO A VISTA....: 6,35
AVISO DE RECEBIMENTO: 6,35
CARTA REGISTRADA A 1 14,75+
Valor do Porte(R$)..: 2,05
Cep Destino: 05176-000 (SP)
Peso real (G).....: 20
Peso Tarifado:.....: 0,020
OBJETO========> BR236463297BR
REGISTRO A VISTA....: 6,35
AVISO DE RECEBIMENTO: 6,35
CARTA REGISTRADA A 1 14,75+
Valor do Porte(R$)..: 2,05
Cep Destino: 06730-000 (SP)
Peso real (G).....: 20
Peso Tarifado:.....: 0,020
OBJETO========> BR236463306BR
REGISTRO A VISTA....: 6,35
AVISO DE RECEBIMENTO: 6,35
CARTA REGISTRADA A 1 14,75+
Valor do Porte(R$)..: 2,05
Cep Destino: 04814-600 (SP)
Peso real (G).....: 20
Peso Tarifado:.....: 0,020
OBJETO========> BR236462773BR
REGISTRO A VISTA....: 6,35
AVISO DE RECEBIMENTO: 6,35
CARTA REGISTRADA A 1 14,75+
Valor do Porte(R$)..: 2,05
Cep Destino: 04516-012 (SP)
Peso real (G).....: 20
Peso Tarifado:.....: 0,020
OBJETO========> BR236463310BR
REGISTRO A VISTA....: 6,35
AVISO DE RECEBIMENTO: 6,35
CARTA REGISTRADA A 1 14,75+
Valor do Porte(R$)..: 2,05
Cep Destino: 04130-080 (SP)
Peso real (G).....: 20
Peso Tarifado:.....: 0,020
OBJETO========> BR236463323BR
REGISTRO A VISTA....: 6,35
AVISO DE RECEBIMENTO: 6,35
CARTA REGISTRADA A 1 14,75+
Valor do Porte(R$)..: 2,05
Cep Destino: 04763-290 (SP)
Peso real (G).....: 20
Peso Tarifado:.....: 0,020
OBJETO========> BR236463337BR
REGISTRO A VISTA....: 6,35
AVISO DE RECEBIMENTO: 6,35
CARTA REGISTRADA A 1 14,75+
Valor do Porte(R$)..: 2,05
Cep Destino: 07025-000 (SP)
Peso real (G).....: 20

Este documento é cópia do original, assinado digitalmente por ORESTE NESTOR DE SOUZA LASPRO e Tribunal de Justica do Estado de Sao Paulo, protocolado em 27/04/2021 às 20:38 , sob o número WJMJ21406606880
Para conferir o original, acesse o site https://esaj.tjsp.jus.br/pastadigital/pg/abrirConferenciaDocumento.do, informe o processo 1031398-07.2021.8.26.0100 e código ACF6435.

OBJETO========> BR236463354BR
REGISTRO A VISTA....: 6,35
AVISO DE RECEBIMENTO: 6,35
CARTA REGISTRADA A 1 14,75+
Valor do Porte(R$)..: 2,05
Cep Destino: 09380-280 (SP)
Peso real (G).....: 20
Peso Tarifado:.....: 0,020
OBJETO========> BR236463368BR
REGISTRO A VISTA....: 6,35
AVISO DE RECEBIMENTO: 6,35
CARTA REGISTRADA A 1 14,75+
Valor do Porte(R$)..: 2,05
Cep Destino: 04516-011 (SP)
Peso real (G).....: 20
Peso Tarifado:.....: 0,020
OBJETO========> BR236463371BR
REGISTRO A VISTA....: 6,35
AVISO DE RECEBIMENTO: 6,35
CARTA REGISTRADA A 1 14,75+
Valor do Porte(R$)..: 2,05
Cep Destino: 08260-090 (SP)
Peso real (G).....: 20
Peso Tarifado:.....: 0,020
OBJETO========> BR236463385BR
REGISTRO A VISTA....: 6,35
AVISO DE RECEBIMENTO: 6,35
CARTA REGISTRADA A 1 14,75+
Valor do Porte(R$)..: 2,05
Cep Destino: 04578-000 (SP)
Peso real (G).....: 20
Peso Tarifado:.....: 0,020
OBJETO========> BR236463399BR
REGISTRO A VISTA....: 6,35
AVISO DE RECEBIMENTO: 6,35
CARTA REGISTRADA A 1 14,75+
Valor do Porte(R$)..: 2,05
Cep Destino: 01219-010 (SP)
Peso real (G).....: 20
Peso Tarifado:.....: 0,020
OBJETO========> BR236463408BR
REGISTRO A VISTA....: 6,35
AVISO DE RECEBIMENTO: 6,35
CARTA REGISTRADA A 1 14,75+
Valor do Porte(R$)..: 2,05
Cep Destino: 01508-010 (SP)
Peso real (G).....: 20
Peso Tarifado:.....: 0,020
OBJETO========> BR236462787BR
REGISTRO A VISTA....: 6,35
AVISO DE RECEBIMENTO: 6,35
CARTA REGISTRADA A 1 14,75+
Valor do Porte(R$)..: 2,05
Cep Destino: 04183-901 (SP)
Peso real (G).....: 20
Peso Tarifado:.....: 0,020
OBJETO========> BR236463411BR
REGISTRO A VISTA....: 6,35
AVISO DE RECEBIMENTO: 6,35
CARTA REGISTRADA A 1 14,75+
Valor do Porte(R$)..: 2,05
Cep Destino: 05002-062 (SP)
Peso real (G).....: 20
Peso Tarifado:.....: 0,020
OBJETO========> BR236463425BR
REGISTRO A VISTA....: 6,35
AVISO DE RECEBIMENTO: 6,35
CARTA REGISTRADA A 1 14,75+
Valor do Porte(R$)..: 2,05
Cep Destino: 01508-010 (SP)
Peso real (G).....: 20
Peso Tarifado:.....: 0,020
OBJETO========> BR236463439BR
REGISTRO A VISTA....: 6,35
AVISO DE RECEBIMENTO: 6,35
CARTA REGISTRADA A 1 14,75+
Valor do Porte(R$)..: 2,05
Cep Destino: 05821-080 (SP)
Peso real (G).....: 20

Este documento é cópia do original, assinado digitalmente por ORESTE NESTOR DE SOUZA LASPRO e Tribunal de Justica do Estado de Sao Paulo, protocolado em 27/04/2021 às 20:38 , sob o número WJMJ21406606880
Para conferir o original, acesse o site https://esaj.tjsp.jus.br/pastadigital/pg/abrirConferenciaDocumento.do, informe o processo 1031398-07.2021.8.26.0100 e código ACF6435.

Peso Tarifado:.....: 0,020
OBJETO========> BR236463442BR
REGISTRO A VISTA....: 6,35
AVISO DE RECEBIMENTO: 6,35
CARTA REGISTRADA A 1 14,75+
Valor do Porte(R$)..: 2,05
Cep Destino: 38190-000 (MG)
Peso real (G).....: 20
Peso Tarifado:.....: 0,020
OBJETO========> BR236463456BR
REGISTRO A VISTA....: 6,35
AVISO DE RECEBIMENTO: 6,35
CARTA REGISTRADA A 1 14,75+
Valor do Porte(R$)..: 2,05
Cep Destino: 04050-011 (SP)
Peso real (G).....: 20
Peso Tarifado:.....: 0,020
OBJETO========> BR236463460BR
REGISTRO A VISTA....: 6,35
AVISO DE RECEBIMENTO: 6,35
CARTA REGISTRADA A 1 14,75+
Valor do Porte(R$)..: 2,05
Cep Destino: 01311-904 (SP)
Peso real (G).....: 20
Peso Tarifado:.....: 0,020
OBJETO========> BR236463473BR
REGISTRO A VISTA....: 6,35
AVISO DE RECEBIMENTO: 6,35
CARTA REGISTRADA A 1 14,75+
Valor do Porte(R$)..: 2,05
Cep Destino: 04890-370 (SP)
Peso real (G).....: 20
Peso Tarifado:.....: 0,020
OBJETO========> BR236463487BR
REGISTRO A VISTA....: 6,35
AVISO DE RECEBIMENTO: 6,35
CARTA REGISTRADA A 1 14,75+
Valor do Porte(R$)..: 2,05
Cep Destino: 08131-220 (SP)
Peso real (G).....: 20
Peso Tarifado:.....: 0,020
OBJETO========> BR236463495BR
REGISTRO A VISTA....: 6,35
AVISO DE RECEBIMENTO: 6,35
CARTA REGISTRADA A 1 14,75+
Valor do Porte(R$)..: 2,05
Cep Destino: 06010-060 (SP)
Peso real (G).....: 20
Peso Tarifado:.....: 0,020
OBJETO========> BR236463500BR
REGISTRO A VISTA....: 6,35
AVISO DE RECEBIMENTO: 6,35
CARTA REGISTRADA A 1 14,75+
Valor do Porte(R$)..: 2,05
Cep Destino: 01411-000 (SP)
Peso real (G).....: 20
Peso Tarifado:.....: 0,020
OBJETO========> BR236462795BR
REGISTRO A VISTA....: 6,35
AVISO DE RECEBIMENTO: 6,35
CARTA REGISTRADA A 1 14,75+
Valor do Porte(R$)..: 2,05
Cep Destino: 01411-000 (SP)
Peso real (G).....: 20
Peso Tarifado:.....: 0,020
OBJETO========> BR236463513BR
REGISTRO A VISTA....: 6,35
AVISO DE RECEBIMENTO: 6,35
CARTA REGISTRADA A 1 14,75+
Valor do Porte(R$)..: 2,05
Cep Destino: 04961-070 (SP)
Peso real (G).....: 20
Peso Tarifado:.....: 0,020
OBJETO========> BR236463527BR
REGISTRO A VISTA....: 6,35
AVISO DE RECEBIMENTO: 6,35
CARTA REGISTRADA A 1 14,75+
Valor do Porte(R$)..: 2,05
Cep Destino: 09852-075 (SP)
Peso real (G).....: 20

Este documento é cópia do original, assinado digitalmente por ORESTE NESTOR DE SOUZA LASPRO e Tribunal de Justica do Estado de Sao Paulo, protocolado em 27/04/2021 às 20:38 , sob o número WJMJ21406606880
Para conferir o original, acesse o site https://esaj.tjsp.jus.br/pastadigital/pg/abrirConferenciaDocumento.do, informe o processo 1031398-07.2021.8.26.0100 e código ACF6435.

AVISO DE RECEBIMENTO: 6,35
CARTA REGISTRADA A 1 14,75+
Valor do Porte(R$)..: 2,05
Cep Destino: 05884-170 (SP)
Peso real (G).....: 20
Peso Tarifado:.....: 0,020
OBJETO========> BR236463544BR
REGISTRO A VISTA....: 6,35
AVISO DE RECEBIMENTO: 6,35
CARTA REGISTRADA A 1 14,75+
Valor do Porte(R$)..: 2,05
Cep Destino: 04424-000 (SP)
Peso real (G).....: 20
Peso Tarifado:.....: 0,020
OBJETO========> BR236463558BR
REGISTRO A VISTA....: 6,35
AVISO DE RECEBIMENTO: 6,35
CARTA REGISTRADA A 1 14,75+
Valor do Porte(R$)..: 2,05
Cep Destino: 04883-400 (SP)
Peso real (G).....: 20
Peso Tarifado:.....: 0,020
OBJETO========> BR236463561BR
REGISTRO A VISTA....: 6,35
AVISO DE RECEBIMENTO: 6,35
CARTA REGISTRADA A 1 14,75+
Valor do Porte(R$)..: 2,05
Cep Destino: 06826-220 (SP)
Peso real (G).....: 20
Peso Tarifado:.....: 0,020
OBJETO========> BR236463575BR
REGISTRO A VISTA....: 6,35
AVISO DE RECEBIMENTO: 6,35
CARTA REGISTRADA A 1 14,75+
Valor do Porte(R$)..: 2,05
Cep Destino: 04085-002 (SP)
Peso real (G).....: 20
Peso Tarifado:.....: 0,020
OBJETO========> BR236463589BR
REGISTRO A VISTA....: 6,35
AVISO DE RECEBIMENTO: 6,35
CARTA REGISTRADA A 1 14,75+
Valor do Porte(R$)..: 2,05
Cep Destino: 05862-150 (SP)
Peso real (G).....: 20
Peso Tarifado:.....: 0,020
OBJETO========> BR236463592BR
REGISTRO A VISTA....: 6,35
AVISO DE RECEBIMENTO: 6,35
CARTA REGISTRADA A 1 14,75+
Valor do Porte(R$)..: 2,05
Cep Destino: 04896-300 (SP)
Peso real (G).....: 20
Peso Tarifado:.....: 0,020
OBJETO========> BR236463601BR
REGISTRO A VISTA....: 6,35
AVISO DE RECEBIMENTO: 6,35
CARTA REGISTRADA A 1 14,75+
Valor do Porte(R$)..: 2,05
Cep Destino: 04050-011 (SP)
Peso real (G).....: 20
Peso Tarifado:.....: 0,020
OBJETO========> BR236462800BR
REGISTRO A VISTA....: 6,35
AVISO DE RECEBIMENTO: 6,35
CARTA REGISTRADA A 1 14,75+
Valor do Porte(R$)..: 2,05
Cep Destino: 04755-000 (SP)
Peso real (G).....: 20
Peso Tarifado:.....: 0,020
OBJETO========> BR236463615BR
REGISTRO A VISTA....: 6,35
AVISO DE RECEBIMENTO: 6,35
CARTA REGISTRADA A 1 14,75+
Valor do Porte(R$)..: 2,05
Cep Destino: 05069-900 (SP)
Peso real (G).....: 20
Peso Tarifado:.....: 0,020
OBJETO========> BR236463629BR
REGISTRO A VISTA....: 6,35

Este documento é cópia do original, assinado digitalmente por ORESTE NESTOR DE SOUZA LASPRO e Tribunal de Justica do Estado de Sao Paulo, protocolado em 27/04/2021 às 20:38 , sob o número WJMJ21406606880
Para conferir o original, acesse o site https://esaj.tjsp.jus.br/pastadigital/pg/abrirConferenciaDocumento.do, informe o processo 1031398-07.2021.8.26.0100 e código ACF6435.

Valor do Porte(R$)..: 2,05 1 14,75+
Cep Destino: 04050-011 (SP)
Peso real (G).....: 20
Peso Tarifado:.....: 0,020
OBJETO========> BR236463646BR
REGISTRO A VISTA....: 6,35
AVISO DE RECEBIMENTO: 6,35
CARTA REGISTRADA A 1 14,75+
Valor do Porte(R$)..: 2,05
Cep Destino: 02279-060 (SP)
Peso real (G).....: 20
Peso Tarifado:.....: 0,020
OBJETO========> BR236463650BR
REGISTRO A VISTA....: 6,35
AVISO DE RECEBIMENTO: 6,35
CARTA REGISTRADA A 1 14,75+
Valor do Porte(R$)..: 2,05
Cep Destino: 03061-000 (SP)
Peso real (G).....: 20
Peso Tarifado:.....: 0,020
OBJETO========> BR236463663BR
REGISTRO A VISTA....: 6,35
AVISO DE RECEBIMENTO: 6,35
CARTA REGISTRADA A 1 14,75+
Valor do Porte(R$)..: 2,05
Cep Destino: 02452-060 (SP)
Peso real (G).....: 20
Peso Tarifado:.....: 0,020
OBJETO========> BR236463677BR
REGISTRO A VISTA....: 6,35
AVISO DE RECEBIMENTO: 6,35
CARTA REGISTRADA A 1 14,75+
Valor do Porte(R$)..: 2,05
Cep Destino: 06343-040 (SP)
Peso real (G).....: 20
Peso Tarifado:.....: 0,020
OBJETO========> BR236463685BR
REGISTRO A VISTA....: 6,35
AVISO DE RECEBIMENTO: 6,35
CARTA REGISTRADA A 1 14,75+
Valor do Porte(R$)..: 2,05
Cep Destino: 06707-050 (SP)
Peso real (G).....: 20
Peso Tarifado:.....: 0,020
OBJETO========> BR236463694BR
REGISTRO A VISTA....: 6,35
AVISO DE RECEBIMENTO: 6,35
CARTA REGISTRADA A 1 14,75+
Valor do Porte(R$)..: 2,05
Cep Destino: 04062-000 (SP)
Peso real (G).....: 20
Peso Tarifado:.....: 0,020
OBJETO========> BR236463703BR
REGISTRO A VISTA....: 6,35
AVISO DE RECEBIMENTO: 6,35

TOTAL DO ATENDIMENTO(R$) 1.888,00

Valor Declarado não solicitado(R$)
No caso de objeto com valor,
utilize o serviço adicional de valor declarado
.

TOTAL(R$)========> 1.888,00
VALOR RECEBIDO(R$)=> 1.888,00

SERV. POSTAIS: DIREITOS E DEVERES-LEI 6538/78

O acompanhamento desses objetos poderá ser
realizados pelos remetentes e destinatários
por meio do portal dos
Correios https://www.correios.com.br/
ou pelo aplicativo de rastreamento
Ganhe tempo!
Baixe o APP de Pré-Atendimento dos Correios
Tenha sempre em mãos o número do ID Tiquete
deste comprovante, para eventual contato com
os Correios.
VIA-CLIENTE

Este documento é cópia do original, assinado digitalmente por ORESTE NESTOR DE SOUZA LASPRO e Tribunal de Justica do Estado de Sao Paulo, protocolado em 27/04/2021 às 20:38 , sob o número WJMJ21406606880
Para conferir o original, acesse o site https://esaj.tjsp.jus.br/pastadigital/pg/abrirConferenciaDocumento.do, informe o processo 1031398-07.2021.8.26.0100 e código ACF6435.

grupobillywilly@laspro.com.br

De: Fernando Teixeira | Laspro Consultores <fernando.teixeira@laspro.com.br>
Enviado em: terça-feira, 20 de abril de 2021 13:14
Para: sp2falencias@tjsp.jus.br
Cc: 'AMANDA VILLANOVA VALENTIM'; 'HELENA MARIA HERMESDORFF OLIVEIRA'; grupobillywilly@laspro.com.br; rj3@laspro.com.br
Assunto: GRUPO BILLY WILLY - Recuperação Judicial - Edital de Credores do Art. 52, § 1º, LFRE - Proc. 1031398-07.2021.8.26.0100
Anexos: GRUPO BILLY WILLY - MINUTA EDITAL - ART. 52 PAR. 1.docx; GRUPO BILLY WILLY - MINUTA EDITAL - ART. 52 PAR. 1.pdf

Prioridade: Alta

Prezados(as),

Boa tarde.

Represento a **Laspro Consultores Ltda**., Administradora Judicial nomeada no processo de Recuperação Judicial de **BILLY WILLY BUFFET INFANTIL E COMERCIO LTDA., CVA FESTAS E EVENTOS LTDA.** e **RM BUFFET INFANTIL LTDA. -** "**GRUPO BILLY WILLY**", processo nº **1031398-07.2021.8.26.0100**, em trâmite perante a 2ª Vara de Falências e Recuperações Judiciais do Foro Central da Capital de São Paulo.

Diante da ausência de apresentação da minuta do edital de credores no processo pelas Recuperandas até o momento e, adicionalmente, não tendo esta Auxiliar notícias acerca do envio da minuta pela interessada ao e-mail da z. Serventia, **visando colaborar com o bom andamento do processo e com os trabalhos da z. Serventia, tomamos a iniciativa de elaborar, como sugestão, a anexa minuta do edital de credores que alude o artigo 52, §1º, da Lei. 11.101/2005, em word e pdf**.

A referida minuta do edital foi elaborada com base no Comunicado nº 876, referente à proposta de recomendação para padronização da atuação dos Administradores Judiciais – Proc. nº 2020/81417 (DJE 02/09/2020).

Oportunamente, protocolaremos a minuta do edital nos autos do processo, assim como o comprovante de envio das cartas aos credores via Correios.

E-mail do advogado das Recuperandas para eventual intimação por e-mail para recolhimento das custas do edital: **gabriel@advph.com.br**

Em caso de dúvidas, estamos à disposição.

Atte.,

Este documento é cópia do original, assinado digitalmente por ORESTE NESTOR DE SOUZA LASPRO e Tribunal de Justica do Estado de Sao Paulo, protocolado em 27/04/2021 às 20:38 , sob o número WJMJ21406606880
Para conferir o original, acesse o site https://esaj.tjsp.jus.br/pastadigital/pg/abrirConferenciaDocumento.do, informe o processo 1031398-07.2021.8.26.0100 e código ACF6437.

LASPRO
CONSULTORES

www.lasproconsultores.com.br

Fernando Aires Teixeira
Advogado
Rua Major Quedinho, 111 - 18º andar.
Consolação - São Paulo – SP.
CEP 01050-030

Fone: +55 11 3211-3010
Fax: +55 11 3255-3727
E-mail: fernando.teixeira@laspro.com.br

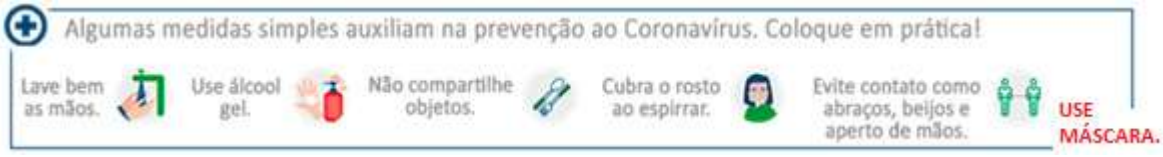

"Antes de imprimir, pense em sua responsabilidade e compromisso com o Meio Ambiente"

Aviso Legal
"Esta mensagem eletrônica pode conter informações privilegiadas e/ou confidenciais, portanto fica o seu receptor notificado de que qualquer disseminação, distribuição ou cópia não autorizada é estritamente proibida. Se você entende que recebeu esta mensagem indevidamente ou por engano, por favor informe este fato ao remetente e a apague de seu computador."

Disclaimer
"This e-mail message may contain legally privileged and/or confidential information, therefore, the recipient is hereby notified that any dissemination, distribution or copying not authorized is strictly prohibited. If you understand that has improperly received this e-mail message or has received it in error, please immediately notify the sender and delete it from your computer."

Este documento é cópia do original, assinado digitalmente por ORESTE NESTOR DE SOUZA LASPRO e Tribunal de Justica do Estado de Sao Paulo, protocolado em 27/04/2021 às 20:38 , sob o número WJMJ21406606880
Para conferir o original, acesse o site https://esaj.tjsp.jus.br/pastadigital/pg/abrirConferenciaDocumento.do, informe o processo 1031398-07.2021.8.26.0100 e código ACF6437.

EDITAL DE CONVOCAÇÃO DE CREDORES, COM PRAZO DE 15 (QUINZE) DIAS CORRIDOS PARA HABILITAÇÕES E DIVERGÊNCIAS DE CRÉDITO, EXPEDIDO NOS AUTOS DA RECUPERAÇÃO JUDICIAL DE BILLY WILLY BUFFET INFANTIL E COMERCIO LTDA., CVA FESTAS E EVENTOS LTDA. E RM BUFFET INFANTIL LTDA., PROCESSO Nº 1031398-07.2021.8.26.0100.

O MM. Juiz de Direito da 2ª Vara de Falência e Recuperações Judiciais do Foro Central Cível da Comarca de São Paulo, Estado de São Paulo, Dr. Marcelo Barbosa Sacramone, informa a todos os interessados e credores que:

1) DEFERIMENTO DO PROCESSAMENTO: Por decisão proferida em 09/04/2021, às fls. 613/619, foi deferido o processamento da **RECUPERAÇÃO JUDICIAL** de **BILLY WILLY BUFFET INFANTIL E COMERCIO LTDA., INSCRITA NO CNPJ Nº 01.181.938/0001-18, CVA FESTAS E EVENTOS LTDA., INSCRITA NO CNPJ Nº 17.465.975/0001-98, E RM BUFFET INFANTIL LTDA., INSCRITA NO CNPJ Nº 09.597.912/0001-67,** tendo sido nomeada como Administradora Judicial **LASPRO CONSULTORES LTDA.,** representada por Dr. **Oreste Nestor de Souza Laspro**, com sede na Rua Major Quedinho, nº 111, 18º andar, Consolação, São Paulo/SP, CEP: 01.050-030 ("Administradora Judicial"). A íntegra da decisão encontra-se disponível no *website* da Administradora Judicial (www.lasproconsultores.com.br)

2) RELAÇÃO DE CREDORES: As Recuperandas apresentaram relação de credores, com seus créditos e respectivas classificações, que está reproduzida no *website* da Administradora Judicial (www.lasproconsultores.com.br) e às fls. 169/182 do processo, para ciência de todos os interessados ("Relação de Credores"), na forma da lei e do Enunciado 103, da III Jornada de Direito Comercial da Justiça Federal.

3) PRAZO PARA HABILITAÇÕES E DIVERGÊNCIAS: Os credores terão o prazo de 15 (quinze) dias corridos, contado da publicação deste Edital, para apresentar suas habilitações e/ou divergências quanto aos créditos constantes na Relação de Credores, diretamente à Administradora Judicial por meio do endereço eletrônico ("e-mail") grupobillywilly@laspro.com.br

Este documento é cópia do original, assinado digitalmente por ORESTE NESTOR DE SOUZA LASPRO e Tribunal de Justica do Estado de Sao Paulo, protocolado em 27/04/2021 às 20:38 , sob o número WJMJ21406606880
Para conferir o original, acesse o site https://esaj.tjsp.jus.br/pastadigital/pg/abrirConferenciaDocumento.do, informe o processo 1031398-07.2021.8.26.0100 e código ACF6437.

Ficam dispensados de habilitação e/ou divergência os créditos que constarem corretamente do rol apresentado pelas Recuperandas às fls. 169/182 do processo.

Não devem ser apresentadas habilitações ou divergências no processo.

E para que produza seus efeitos de direito, será o presente edital afixado e publicado na forma da lei. São Paulo, ___ de abril de 2021.

Este documento é cópia do original, assinado digitalmente por ORESTE NESTOR DE SOUZA LASPRO e Tribunal de Justica do Estado de Sao Paulo, protocolado em 27/04/2021 às 20:38 , sob o número WJMJ21406606880
Para conferir o original, acesse o site https://esaj.tjsp.jus.br/pastadigital/pg/abrirConferenciaDocumento.do, informe o processo 1031398-07.2021.8.26.0100 e código ACF6437.

LASPRO
CONSULTORES

TERMO DE DILIGÊNCIA

Origem: **2ª Vara de Falências e Recuperações Judiciais do Foro Central da Comarca de São Paulo**

Processo n°: **1031398-07.2021.8.26.0100**

Ação: **Recuperação Judicial**

Recuperandas: **Billy Willy Buffet Infantil e Comércio Ltda.;**
CVA Festas e Eventos Ltda.;
RM Buffet Infantil Ltda.

Data do pedido: **30 de março de 2021.**

Em **15/04/2021**, **LASPRO CONSULTORES LTDA.**, pessoa jurídica de direito privado, devidamente inscrita no CNPJ/MF nº 22.223.371/0001-15, com sede na Rua Major Quedinho, nº 111, 18º andar, Consolação, São Paulo/SP, CEP 01050-030, representada pela pessoa do **DR. ORESTE NESTOR DE SOUZA LASPRO**, brasileiro, casado, advogado, inscrito da Ordem dos Advogados do Brasil – Seção de São Paulo sob o n° 98.628, com CPF/MF n° 106.450.518-02, nomeada Administradora Judicial nos autos da Recuperação Judicial em referência, em atenção à r. decisão de fls. 613/619, proferida nos autos do processo em referência, na pessoa de seu preposto, informa que procedeu com a realização de diligência nos 3 (três) estabelecimentos das Recuperandas indicados na petição inicial, iniciando a visita pelo centro administrativo da Recuperanda **BILLY WILLY BUFFET INFANTIL E COMERCIO LTDA.,** situado na Avenida Chibaras, 322, Moema, São Paulo/SP, CEP 04076-000, bem como solicitou aos seus respectivos administradores para que enviem diretamente aos endereços eletrônico darly.santos@laspro.com.br e coordenador2@laspro.com.br todo o dia **20** de cada mês, os seguintes documentos relativos ao mês imediatamente anterior:

1) Balanço Patrimonial assinado (formato .pdf);

Brasil
Rua Major Quedinho, 111 - 18° andar
01050-030 - São Paulo
www.lasproconsultores.com.br
Fone: +55-11-3211-3010
Fax: +55-11-3255-3727

Itália
Edoardo Ricci Avvocati
Via Visconti di Modrone n° 8/10
20122 - Milão
www.edoardoricci.it
Fone: + 39-02 79 47 65
Fax: + 39-02 78 44 97

Este documento é cópia do original, assinado digitalmente por ORESTE NESTOR DE SOUZA LASPRO e Tribunal de Justica do Estado de Sao Paulo, protocolado em 27/04/2021 às 20:38 , sob o número WJMJ21406606880
Para conferir o original, acesse o site https://esaj.tjsp.jus.br/pastadigital/pg/abrirConferenciaDocumento.do, informe o processo 1031398-07.2021.8.26.0100 e código ACF643B.

LASPRO
CONSULTORES

2) Demonstração do Resultado do Exercício assinado (formato .pdf);

3) Balancete de verificação com todos os níveis de contas contábeis com saldos comparativos com o mês anterior, em.xls (Excel) com a composição das rubricas do Balanço Patrimonial;

4) Segregação do Passivo Concursal e do Extraconcursal (planilha suporte segregando o passivo total);

5) Comunicação simples por e-mail no caso de lançamentos contábeis em meses anteriormente disponibilizados com a justificativa da alteração do saldo seguida da disponibilização das novas demonstrações;

6) Composição de estoques;

7) Detalhamento de movimentação de bens do Ativo Imobilizado;

8) Demonstração do Fluxo de Caixa conciliado;

9) Extratos de todas as contas bancárias, incluindo correntes e aplicações com sua respectiva conciliação;

10) Relatório financeiro de Clientes e/ou Contas a Receber com a composição dos saldos contábeis (em Excel);

11) Relatório financeiro de Fornecedores e demais contas a pagar com a composição dos saldos contábeis (em Excel);

12) Relatório financeiro com a composição de Empréstimos e Financiamentos (em Excel);

13) Contratos de Prestação de Serviços firmados, em que as Recuperandas figurem como contratadas;

14) Relatório Sintético da Folha de Pagamento (Discriminação de verbas pagas e de descontos), com indicação do número de funcionários ativos, afastados, demitidos, admitidos, além das respectivas incidências de FGTS, INSS, etc.;

15) Provisionamento mensal de férias e 13° salário, com indicação do número de funcionários em gozo de férias e valores pagos;

16) Indicar nome dos sócios e valor do pró-labore pago a cada um;

17) Fornecer cópia de:

   a. Relação de Trabalhadores constantes no arquivo GEFIP/SEFIP - Guia de Recolhimento do FGTS e comprovantes de recolhimento;

   b. Guia da Previdência Social – GPS e comprovantes de recolhimento;

Brasil
Rua Major Quedinho, 111 - 18° andar
01050-030 - São Paulo
www.lasproconsultores.com.br
Fone: +55-11-3211-3010
Fax: +55-11-3255-3727

Itália
Edoardo Ricci Avvocati
Via Visconti di Modrone n° 8/10
20122 - Milão
www.edoardoricci.it
Fone: + 39-02 79 47 65
Fax: + 39-02 78 44 97

Este documento é cópia do original, assinado digitalmente por ORESTE NESTOR DE SOUZA LASPRO e Tribunal de Justica do Estado de Sao Paulo, protocolado em 27/04/2021 às 20:38 , sob o número WJMJ21406606880
Para conferir o original, acesse o site https://esaj.tjsp.jus.br/pastadigital/pg/abrirConferenciaDocumento.do, informe o processo 1031398-07.2021.8.26.0100 e código ACF643B.

LASPRO
CONSULTORES

c. Protocolo de Envio de Arquivos Conectividade Social;
d. DARF's (PIS, COFINS, CSSL, IRPJ, IRPF, etc.), e respectivos comprovantes de recolhimento.
e. Guias de ICMS e comprovantes de recolhimento;
f. Mapa de apuração do ICMS, PIS e da COFINS;
g. Documento de Arrecadação de ISS (se aplicável) e comprovante de recolhimento

18) Alteração Contratual (quando houver);

19) Organograma empresarial e administrativo do grupo.

Ante a imprescindibilidade dos documentos contábeis e financeiros para fins de elaboração do Relatório Inicial, requer-se (***a***) o envio dos documentos acima transcritos aos e-mails indicados, e (***b***) a apresentação dos dados (nome, registro no órgão de classe, contato telefônico e e-mail) do contador responsável pela(s) Recuperanda(s), **no prazo improrrogável de 24 (vinte e quatro) horas a contar da assinatura deste termo**.

Ato contínuo, tais documentos, relativos ao mês imediatamente anterior, deverão ser encaminhados à Administradora Judicial **todo o dia 20 de cada mês** para fins de elaboração dos Relatórios de Atividades, seguindo o mesmo procedimento de envio.

Para os devidos fins, lavramos o presente termo em 2 (duas) laudas digitadas no anverso, assinado pelo preposto da Administradora Judicial e pelo representante das Recuperandas.

São Paulo, 15 de abril de 2021.

LASPRO CONSULTORES LTDA.
Administradora Judicial

BILLY WILLY BUFFET INFANTIL E COMERCIO LTDA. E OUTRAS
Recuperandas

OAB/SP. 474

Brasil
Rua Major Quedinho, 111 - 18° andar
01050-030 - São Paulo
www.lasproconsultores.com.br
Fone: +55-11-3211-3010
Fax: +55-11-3255-3727

Itália
Edoardo Ricci Avvocati
Via Visconti di Modrone n° 8/10
20122 - Milão
www.edoardoricci.it
Fone: + 39-02 79 47 65
Fax: + 39-02 78 44 97

Este documento é cópia do original, assinado digitalmente por ORESTE NESTOR DE SOUZA LASPRO e Tribunal de Justica do Estado de Sao Paulo, protocolado em 27/04/2021 às 20:38 , sob o número WJMJ21406606880
Para conferir o original, acesse o site https://esaj.tjsp.jus.br/pastadigital/pg/abrirConferenciaDocumento.do, informe o processo 1031398-07.2021.8.26.0100 e código ACF643B.

LASPRO
CONSULTORES

Data da vistoria: 15 de abril de 2021
Recuperanda: Billy Willy Buffet Infantil e Comércio Ltda.
Prepostos: (***i***) Fernando Aires Mesquita Carvalho Teixeira
(***ii***) Kelly de Campos Kawagishi Picazio

Quadro 1

Entrada e recepção

Brasil
Rua Major Quedinho, 111 - 18º andar
01050-030 - São Paulo
www.lasproconsultores.com.br
Fone: +55-11-3211-3010
Fax: +55-11-3255-3727

Itália
Edoardo Ricci Avvocati
Via Visconti di Modrone nº 8/10
20122 - Milão
www.edoardoricci.it
Fone: + 39-02 79 47 65
Fax: + 39-02 78 44 97

Este documento é cópia do original, assinado digitalmente por ORESTE NESTOR DE SOUZA LASPRO e Tribunal de Justica do Estado de Sao Paulo, protocolado em 27/04/2021 às 20:38 , sob o número WJMJ21406606880
Para conferir o original, acesse o site https://esaj.tjsp.jus.br/pastadigital/pg/abrirConferenciaDocumento.do, informe o processo 1031398-07.2021.8.26.0100 e código ACF643E.

LASPRO
CONSULTORES

Quadro 02

Entrada e recepção

Brasil
Rua Major Quedinho, 111 - 18º andar
01050-030 - São Paulo
www.lasproconsultores.com.br
Fone: +55-11-3211-3010
Fax: +55-11-3255-3727

Itália
Edoardo Ricci Avvocati
Via Visconti di Modrone nº 8/10
20122 - Milão
www.edoardoricci.it
Fone: + 39-02 79 47 65
Fax: + 39-02 78 44 97

Este documento é cópia do original, assinado digitalmente por ORESTE NESTOR DE SOUZA LASPRO e Tribunal de Justica do Estado de Sao Paulo, protocolado em 27/04/2021 às 20:38 , sob o número WJMJ21406606880
Para conferir o original, acesse o site https://esaj.tjsp.jus.br/pastadigital/pg/abrirConferenciaDocumento.do, informe o processo 1031398-07.2021.8.26.0100 e código ACF643E.

LASPRO
CONSULTORES

Quadro 03

Entrada e recepção

Brasil
Rua Major Quedinho, 111 - 18º andar
01050-030 - São Paulo
www.lasproconsultores.com.br
Fone: +55-11-3211-3010
Fax: +55-11-3255-3727

Itália
Edoardo Ricci Avvocati
Via Visconti di Modrone nº 8/10
20122 - Milão
www.edoardoricci.it
Fone: + 39-02 79 47 65
Fax: + 39-02 78 44 97

Este documento é cópia do original, assinado digitalmente por ORESTE NESTOR DE SOUZA LASPRO e Tribunal de Justica do Estado de Sao Paulo, protocolado em 27/04/2021 às 20:38 , sob o número WJMJ21406606880
Para conferir o original, acesse o site https://esaj.tjsp.jus.br/pastadigital/pg/abrirConferenciaDocumento.do, informe o processo 1031398-07.2021.8.26.0100 e código ACF643E.

LASPRO
CONSULTORES

Quadro 04

Entrada e recepção

Brasil
Rua Major Quedinho, 111 - 18º andar
01050-030 - São Paulo
www.lasproconsultores.com.br
Fone: +55-11-3211-3010
Fax: +55-11-3255-3727

Itália
Edoardo Ricci Avvocati
Via Visconti di Modrone nº 8/10
20122 - Milão
www.edoardoricci.it
Fone: + 39-02 79 47 65
Fax: + 39-02 78 44 97

Este documento é cópia do original, assinado digitalmente por ORESTE NESTOR DE SOUZA LASPRO e Tribunal de Justica do Estado de Sao Paulo, protocolado em 27/04/2021 às 20:38 , sob o número WJMJ21406606880
Para conferir o original, acesse o site https://esaj.tjsp.jus.br/pastadigital/pg/abrirConferenciaDocumento.do, informe o processo 1031398-07.2021.8.26.0100 e código ACF643E.

LASPRO
CONSULTORES

Quadro 05

Entrada e recepção

Brasil
Rua Major Quedinho, 111 - 18º andar
01050-030 - São Paulo
www.lasproconsultores.com.br
Fone: +55-11-3211-3010
Fax: +55-11-3255-3727

Itália
Edoardo Ricci Avvocati
Via Visconti di Modrone nº 8/10
20122 - Milão
www.edoardoricci.it
Fone: + 39-02 79 47 65
Fax: + 39-02 78 44 97

Este documento é cópia do original, assinado digitalmente por ORESTE NESTOR DE SOUZA LASPRO e Tribunal de Justica do Estado de Sao Paulo, protocolado em 27/04/2021 às 20:38 , sob o número WJMJ21406606880
Para conferir o original, acesse o site https://esaj.tjsp.jus.br/pastadigital/pg/abrirConferenciaDocumento.do, informe o processo 1031398-07.2021.8.26.0100 e código ACF643E.

LASPRO
CONSULTORES

Quadro 06

Entrada e recepção

Quadro 07

Sala bebê

Brasil
Rua Major Quedinho, 111 - 18º andar
01050-030 - São Paulo
www.lasproconsultores.com.br
Fone: +55-11-3211-3010
Fax: +55-11-3255-3727

Itália
Edoardo Ricci Avvocati
Via Visconti di Modrone nº 8/10
20122 - Milão
www.edoardoricci.it
Fone: + 39-02 79 47 65
Fax: + 39-02 78 44 97

Este documento é cópia do original, assinado digitalmente por ORESTE NESTOR DE SOUZA LASPRO e Tribunal de Justica do Estado de Sao Paulo, protocolado em 27/04/2021 às 20:38 , sob o número WJMJ21406606880
Para conferir o original, acesse o site https://esaj.tjsp.jus.br/pastadigital/pg/abrirConferenciaDocumento.do, informe o processo 1031398-07.2021.8.26.0100 e código ACF643E.

LASPRO
CONSULTORES

Quadro 08

Sala bebê

Brasil
Rua Major Quedinho, 111 - 18º andar
01050-030 - São Paulo
www.lasproconsultores.com.br
Fone: +55-11-3211-3010
Fax: +55-11-3255-3727

Itália
Edoardo Ricci Avvocati
Via Visconti di Modrone nº 8/10
20122 - Milão
www.edoardoricci.it
Fone: + 39-02 79 47 65
Fax: + 39-02 78 44 97

Este documento é cópia do original, assinado digitalmente por ORESTE NESTOR DE SOUZA LASPRO e Tribunal de Justica do Estado de Sao Paulo, protocolado em 27/04/2021 às 20:38 , sob o número WJMJ21406606880
Para conferir o original, acesse o site https://esaj.tjsp.jus.br/pastadigital/pg/abrirConferenciaDocumento.do, informe o processo 1031398-07.2021.8.26.0100 e código ACF643E.

LASPRO
CONSULTORES

Quadro 09

Sala bebê

Brasil
Rua Major Quedinho, 111 - 18º andar
01050-030 - São Paulo
www.lasproconsultores.com.br
Fone: +55-11-3211-3010
Fax: +55-11-3255-3727

Itália
Edoardo Ricci Avvocati
Via Visconti di Modrone nº 8/10
20122 - Milão
www.edoardoricci.it
Fone: + 39-02 79 47 65
Fax: + 39-02 78 44 97

Este documento é cópia do original, assinado digitalmente por ORESTE NESTOR DE SOUZA LASPRO e Tribunal de Justica do Estado de Sao Paulo, protocolado em 27/04/2021 às 20:38 , sob o número WJMJ21406606880
Para conferir o original, acesse o site https://esaj.tjsp.jus.br/pastadigital/pg/abrirConferenciaDocumento.do, informe o processo 1031398-07.2021.8.26.0100 e código ACF643E.

LASPRO
CONSULTORES

Quadro 10

Salão principal

Brasil
Rua Major Quedinho, 111 - 18º andar
01050-030 - São Paulo
www.lasproconsultores.com.br
Fone: +55-11-3211-3010
Fax: +55-11-3255-3727

Itália
Edoardo Ricci Avvocati
Via Visconti di Modrone nº 8/10
20122 - Milão
www.edoardoricci.it
Fone: + 39-02 79 47 65
Fax: + 39-02 78 44 97

Este documento é cópia do original, assinado digitalmente por ORESTE NESTOR DE SOUZA LASPRO e Tribunal de Justica do Estado de Sao Paulo, protocolado em 27/04/2021 às 20:38 , sob o número WJMJ21406606880
Para conferir o original, acesse o site https://esaj.tjsp.jus.br/pastadigital/pg/abrirConferenciaDocumento.do, informe o processo 1031398-07.2021.8.26.0100 e código ACF643E.

LASPRO
CONSULTORES

Quadro 11

Salão principal

Brasil
Rua Major Quedinho, 111 - 18º andar
01050-030 - São Paulo
www.lasproconsultores.com.br
Fone: +55-11-3211-3010
Fax: +55-11-3255-3727

Itália
Edoardo Ricci Avvocati
Via Visconti di Modrone nº 8/10
20122 - Milão
www.edoardoricci.it
Fone: + 39-02 79 47 65
Fax: + 39-02 78 44 97

Este documento é cópia do original, assinado digitalmente por ORESTE NESTOR DE SOUZA LASPRO e Tribunal de Justica do Estado de Sao Paulo, protocolado em 27/04/2021 às 20:38 , sob o número WJMJ21406606880
Para conferir o original, acesse o site https://esaj.tjsp.jus.br/pastadigital/pg/abrirConferenciaDocumento.do, informe o processo 1031398-07.2021.8.26.0100 e código ACF643E.

LASPRO
CONSULTORES

Quadro 12

Salão principal

Brasil
Rua Major Quedinho, 111 - 18º andar
01050-030 - São Paulo
www.lasproconsultores.com.br
Fone: +55-11-3211-3010
Fax: +55-11-3255-3727

Itália
Edoardo Ricci Avvocati
Via Visconti di Modrone nº 8/10
20122 - Milão
www.edoardoricci.it
Fone: + 39-02 79 47 65
Fax: + 39-02 78 44 97

Este documento é cópia do original, assinado digitalmente por ORESTE NESTOR DE SOUZA LASPRO e Tribunal de Justica do Estado de Sao Paulo, protocolado em 27/04/2021 às 20:38 , sob o número WJMJ21406606880
Para conferir o original, acesse o site https://esaj.tjsp.jus.br/pastadigital/pg/abrirConferenciaDocumento.do, informe o processo 1031398-07.2021.8.26.0100 e código ACF643E.

LASPRO
CONSULTORES

Quadro 13

Salão principal

Brasil
Rua Major Quedinho, 111 - 18º andar
01050-030 - São Paulo
www.lasproconsultores.com.br
Fone: +55-11-3211-3010
Fax: +55-11-3255-3727

Itália
Edoardo Ricci Avvocati
Via Visconti di Modrone nº 8/10
20122 - Milão
www.edoardoricci.it
Fone: + 39-02 79 47 65
Fax: + 39-02 78 44 97

Este documento é cópia do original, assinado digitalmente por ORESTE NESTOR DE SOUZA LASPRO e Tribunal de Justica do Estado de Sao Paulo, protocolado em 27/04/2021 às 20:38 , sob o número WJMJ21406606880
Para conferir o original, acesse o site https://esaj.tjsp.jus.br/pastadigital/pg/abrirConferenciaDocumento.do, informe o processo 1031398-07.2021.8.26.0100 e código ACF643E.

LASPRO
CONSULTORES

Quadro 14

Salão principal

Quadro 15

Salão principal

Brasil
Rua Major Quedinho, 111 - 18º andar
01050-030 - São Paulo
www.lasproconsultores.com.br
Fone: +55-11-3211-3010
Fax: +55-11-3255-3727

Itália
Edoardo Ricci Avvocati
Via Visconti di Modrone nº 8/10
20122 - Milão
www.edoardoricci.it
Fone: + 39-02 79 47 65
Fax: + 39-02 78 44 97

Este documento é cópia do original, assinado digitalmente por ORESTE NESTOR DE SOUZA LASPRO e Tribunal de Justica do Estado de Sao Paulo, protocolado em 27/04/2021 às 20:38 , sob o número WJMJ21406606880
Para conferir o original, acesse o site https://esaj.tjsp.jus.br/pastadigital/pg/abrirConferenciaDocumento.do, informe o processo 1031398-07.2021.8.26.0100 e código ACF643E.

LASPRO
CONSULTORES

Quadro 16

Salão principal

Brasil
Rua Major Quedinho, 111 - 18º andar
01050-030 - São Paulo
www.lasproconsultores.com.br
Fone: +55-11-3211-3010
Fax: +55-11-3255-3727

Itália
Edoardo Ricci Avvocati
Via Visconti di Modrone nº 8/10
20122 - Milão
www.edoardoricci.it
Fone: + 39-02 79 47 65
Fax: + 39-02 78 44 97

Este documento é cópia do original, assinado digitalmente por ORESTE NESTOR DE SOUZA LASPRO e Tribunal de Justica do Estado de Sao Paulo, protocolado em 27/04/2021 às 20:38 , sob o número WJMJ21406606880
Para conferir o original, acesse o site https://esaj.tjsp.jus.br/pastadigital/pg/abrirConferenciaDocumento.do, informe o processo 1031398-07.2021.8.26.0100 e código ACF643E.

LASPRO
CONSULTORES

Quadro 17

Salão principal

Brasil
Rua Major Quedinho, 111 - 18º andar
01050-030 - São Paulo
www.lasproconsultores.com.br
Fone: +55-11-3211-3010
Fax: +55-11-3255-3727

Itália
Edoardo Ricci Avvocati
Via Visconti di Modrone nº 8/10
20122 - Milão
www.edoardoricci.it
Fone: + 39-02 79 47 65
Fax: + 39-02 78 44 97

Este documento é cópia do original, assinado digitalmente por ORESTE NESTOR DE SOUZA LASPRO e Tribunal de Justica do Estado de Sao Paulo, protocolado em 27/04/2021 às 20:38 , sob o número WJMJ21406606880
Para conferir o original, acesse o site https://esaj.tjsp.jus.br/pastadigital/pg/abrirConferenciaDocumento.do, informe o processo 1031398-07.2021.8.26.0100 e código ACF643E.

LASPRO
CONSULTORES

Quadro 18

Salão principal

Brasil
Rua Major Quedinho, 111 - 18º andar
01050-030 - São Paulo
www.lasproconsultores.com.br
Fone: +55-11-3211-3010
Fax: +55-11-3255-3727

Itália
Edoardo Ricci Avvocati
Via Visconti di Modrone nº 8/10
20122 - Milão
www.edoardoricci.it
Fone: + 39-02 79 47 65
Fax: + 39-02 78 44 97

Este documento é cópia do original, assinado digitalmente por ORESTE NESTOR DE SOUZA LASPRO e Tribunal de Justica do Estado de Sao Paulo, protocolado em 27/04/2021 às 20:38 , sob o número WJMJ21406606880
Para conferir o original, acesse o site https://esaj.tjsp.jus.br/pastadigital/pg/abrirConferenciaDocumento.do, informe o processo 1031398-07.2021.8.26.0100 e código ACF643E.

LASPRO
CONSULTORES

Quadro 19

Salão principal

Quadro 20

Salão principal

Brasil
Rua Major Quedinho, 111 - 18º andar
01050-030 - São Paulo
www.lasproconsultores.com.br
Fone: +55-11-3211-3010
Fax: +55-11-3255-3727

Itália
Edoardo Ricci Avvocati
Via Visconti di Modrone nº 8/10
20122 - Milão
www.edoardoricci.it
Fone: + 39-02 79 47 65
Fax: + 39-02 78 44 97

Este documento é cópia do original, assinado digitalmente por ORESTE NESTOR DE SOUZA LASPRO e Tribunal de Justica do Estado de Sao Paulo, protocolado em 27/04/2021 às 20:38 , sob o número WJMJ21406606880
Para conferir o original, acesse o site https://esaj.tjsp.jus.br/pastadigital/pg/abrirConferenciaDocumento.do, informe o processo 1031398-07.2021.8.26.0100 e código ACF643E.

LASPRO
CONSULTORES

Quadro 21

Salão principal

Brasil
Rua Major Quedinho, 111 - 18º andar
01050-030 - São Paulo
www.lasproconsultores.com.br
Fone: +55-11-3211-3010
Fax: +55-11-3255-3727

Itália
Edoardo Ricci Avvocati
Via Visconti di Modrone nº 8/10
20122 - Milão
www.edoardoricci.it
Fone: + 39-02 79 47 65
Fax: + 39-02 78 44 97

Este documento é cópia do original, assinado digitalmente por ORESTE NESTOR DE SOUZA LASPRO e Tribunal de Justica do Estado de Sao Paulo, protocolado em 27/04/2021 às 20:38 , sob o número WJMJ21406606880
Para conferir o original, acesse o site https://esaj.tjsp.jus.br/pastadigital/pg/abrirConferenciaDocumento.do, informe o processo 1031398-07.2021.8.26.0100 e código ACF643E.

LASPRO
CONSULTORES

Quadro 22

Salão principal

Quadro 23

Salão principal

Brasil
Rua Major Quedinho, 111 - 18º andar
01050-030 - São Paulo
www.lasproconsultores.com.br
Fone: +55-11-3211-3010
Fax: +55-11-3255-3727

Itália
Edoardo Ricci Avvocati
Via Visconti di Modrone nº 8/10
20122 - Milão
www.edoardoricci.it
Fone: + 39-02 79 47 65
Fax: + 39-02 78 44 97

Este documento é cópia do original, assinado digitalmente por ORESTE NESTOR DE SOUZA LASPRO e Tribunal de Justica do Estado de Sao Paulo, protocolado em 27/04/2021 às 20:38 , sob o número WJMJ21406606880
Para conferir o original, acesse o site https://esaj.tjsp.jus.br/pastadigital/pg/abrirConferenciaDocumento.do, informe o processo 1031398-07.2021.8.26.0100 e código ACF643E.

LASPRO
CONSULTORES

Quadro 24

Salão principal

Quadro 25

Salão principal

Brasil
Rua Major Quedinho, 111 - 18º andar
01050-030 - São Paulo
www.lasproconsultores.com.br
Fone: +55-11-3211-3010
Fax: +55-11-3255-3727

Itália
Edoardo Ricci Avvocati
Via Visconti di Modrone nº 8/10
20122 - Milão
www.edoardoricci.it
Fone: + 39-02 79 47 65
Fax: + 39-02 78 44 97

Este documento é cópia do original, assinado digitalmente por ORESTE NESTOR DE SOUZA LASPRO e Tribunal de Justica do Estado de Sao Paulo, protocolado em 27/04/2021 às 20:38 , sob o número WJMJ21406606880
Para conferir o original, acesse o site https://esaj.tjsp.jus.br/pastadigital/pg/abrirConferenciaDocumento.do, informe o processo 1031398-07.2021.8.26.0100 e código ACF643E.

LASPRO
CONSULTORES

Quadro 26

Salão principal

Quadro 27

Salão principal

Brasil
Rua Major Quedinho, 111 - 18º andar
01050-030 - São Paulo
www.lasproconsultores.com.br
Fone: +55-11-3211-3010
Fax: +55-11-3255-3727

Itália
Edoardo Ricci Avvocati
Via Visconti di Modrone nº 8/10
20122 - Milão
www.edoardoricci.it
Fone: + 39-02 79 47 65
Fax: + 39-02 78 44 97

Este documento é cópia do original, assinado digitalmente por ORESTE NESTOR DE SOUZA LASPRO e Tribunal de Justica do Estado de Sao Paulo, protocolado em 27/04/2021 às 20:38 , sob o número WJMJ21406606880
Para conferir o original, acesse o site https://esaj.tjsp.jus.br/pastadigital/pg/abrirConferenciaDocumento.do, informe o processo 1031398-07.2021.8.26.0100 e código ACF643E.

LASPRO
CONSULTORES

Quadro 28

Salão principal

Quadro 29

Salão principal

Brasil
Rua Major Quedinho, 111 - 18º andar
01050-030 - São Paulo
www.lasproconsultores.com.br
Fone: +55-11-3211-3010
Fax: +55-11-3255-3727

Itália
Edoardo Ricci Avvocati
Via Visconti di Modrone nº 8/10
20122 - Milão
www.edoardoricci.it
Fone: + 39-02 79 47 65
Fax: + 39-02 78 44 97

Este documento é cópia do original, assinado digitalmente por ORESTE NESTOR DE SOUZA LASPRO e Tribunal de Justica do Estado de Sao Paulo, protocolado em 27/04/2021 às 20:38 , sob o número WJMJ21406606880
Para conferir o original, acesse o site https://esaj.tjsp.jus.br/pastadigital/pg/abrirConferenciaDocumento.do, informe o processo 1031398-07.2021.8.26.0100 e código ACF643E.

LASPRO
CONSULTORES

Quadro 30

Salão principal

Quadro 31

Salão principal

Brasil
Rua Major Quedinho, 111 - 18º andar
01050-030 - São Paulo
www.lasproconsultores.com.br
Fone: +55-11-3211-3010
Fax: +55-11-3255-3727

Itália
Edoardo Ricci Avvocati
Via Visconti di Modrone nº 8/10
20122 - Milão
www.edoardoricci.it
Fone: + 39-02 79 47 65
Fax: + 39-02 78 44 97

Este documento é cópia do original, assinado digitalmente por ORESTE NESTOR DE SOUZA LASPRO e Tribunal de Justica do Estado de Sao Paulo, protocolado em 27/04/2021 às 20:38 , sob o número WJMJ21406606880
Para conferir o original, acesse o site https://esaj.tjsp.jus.br/pastadigital/pg/abrirConferenciaDocumento.do, informe o processo 1031398-07.2021.8.26.0100 e código ACF643E.

LASPRO
CONSULTORES

Quadro 32

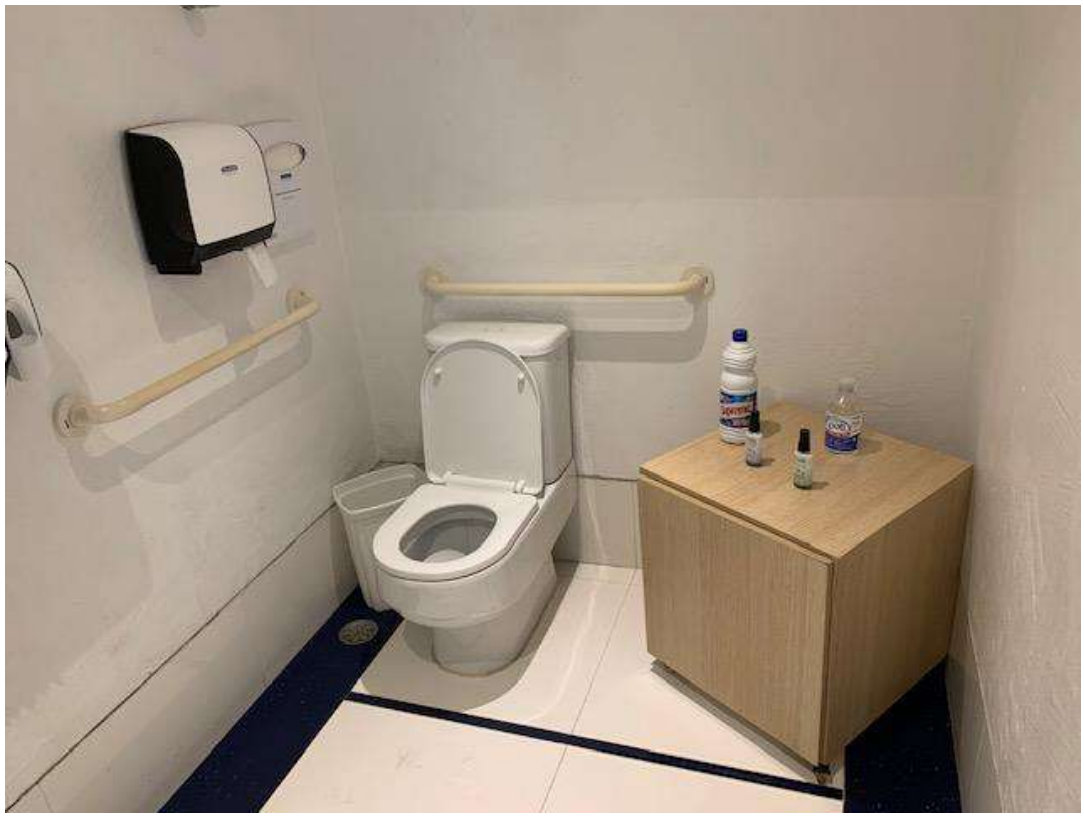

Salão principal

Quadro 33

Salão principal

Brasil
Rua Major Quedinho, 111 - 18º andar
01050-030 - São Paulo
www.lasproconsultores.com.br
Fone: +55-11-3211-3010
Fax: +55-11-3255-3727

Itália
Edoardo Ricci Avvocati
Via Visconti di Modrone nº 8/10
20122 - Milão
www.edoardoricci.it
Fone: + 39-02 79 47 65
Fax: + 39-02 78 44 97

Este documento é cópia do original, assinado digitalmente por ORESTE NESTOR DE SOUZA LASPRO e Tribunal de Justica do Estado de Sao Paulo, protocolado em 27/04/2021 às 20:38 , sob o número WJMJ21406606880
Para conferir o original, acesse o site https://esaj.tjsp.jus.br/pastadigital/pg/abrirConferenciaDocumento.do, informe o processo 1031398-07.2021.8.26.0100 e código ACF643E.

LASPRO
CONSULTORES

Quadro 34

Espaço gourmet

Quadro 35

Espaço gourmet

Brasil
Rua Major Quedinho, 111 - 18º andar
01050-030 - São Paulo
www.lasproconsultores.com.br
Fone: +55-11-3211-3010
Fax: +55-11-3255-3727

Itália
Edoardo Ricci Avvocati
Via Visconti di Modrone nº 8/10
20122 - Milão
www.edoardoricci.it
Fone: + 39-02 79 47 65
Fax: + 39-02 78 44 97

Este documento é cópia do original, assinado digitalmente por ORESTE NESTOR DE SOUZA LASPRO e Tribunal de Justica do Estado de Sao Paulo, protocolado em 27/04/2021 às 20:38 , sob o número WJMJ21406606880
Para conferir o original, acesse o site https://esaj.tjsp.jus.br/pastadigital/pg/abrirConferenciaDocumento.do, informe o processo 1031398-07.2021.8.26.0100 e código ACF643E.

LASPRO
CONSULTORES

Quadro 36

Espaço gourmet

Quadro 37

Espaço gourmet

Brasil
Rua Major Quedinho, 111 - 18º andar
01050-030 - São Paulo
www.lasproconsultores.com.br
Fone: +55-11-3211-3010
Fax: +55-11-3255-3727

Itália
Edoardo Ricci Avvocati
Via Visconti di Modrone nº 8/10
20122 - Milão
www.edoardoricci.it
Fone: + 39-02 79 47 65
Fax: + 39-02 78 44 97

Este documento é cópia do original, assinado digitalmente por ORESTE NESTOR DE SOUZA LASPRO e Tribunal de Justica do Estado de Sao Paulo, protocolado em 27/04/2021 às 20:38 , sob o número WJMJ21406606880
Para conferir o original, acesse o site https://esaj.tjsp.jus.br/pastadigital/pg/abrirConferenciaDocumento.do, informe o processo 1031398-07.2021.8.26.0100 e código ACF643E.

LASPRO
CONSULTORES

Quadro 38

Espaço gourmet

Quadro 39

Espaço gourmet

Brasil
Rua Major Quedinho, 111 - 18º andar
01050-030 - São Paulo
www.lasproconsultores.com.br
Fone: +55-11-3211-3010
Fax: +55-11-3255-3727

Itália
Edoardo Ricci Avvocati
Via Visconti di Modrone nº 8/10
20122 - Milão
www.edoardoricci.it
Fone: + 39-02 79 47 65
Fax: + 39-02 78 44 97

Este documento é cópia do original, assinado digitalmente por ORESTE NESTOR DE SOUZA LASPRO e Tribunal de Justica do Estado de Sao Paulo, protocolado em 27/04/2021 às 20:38 , sob o número WJMJ21406606880
Para conferir o original, acesse o site https://esaj.tjsp.jus.br/pastadigital/pg/abrirConferenciaDocumento.do, informe o processo 1031398-07.2021.8.26.0100 e código ACF643E.

LASPRO
CONSULTORES

Quadro 40

Espaço gourmet

Quadro 41

Espaço gourmet

Brasil
Rua Major Quedinho, 111 - 18º andar
01050-030 - São Paulo
www.lasproconsultores.com.br
Fone: +55-11-3211-3010
Fax: +55-11-3255-3727

Itália
Edoardo Ricci Avvocati
Via Visconti di Modrone nº 8/10
20122 - Milão
www.edoardoricci.it
Fone: + 39-02 79 47 65
Fax: + 39-02 78 44 97

Este documento é cópia do original, assinado digitalmente por ORESTE NESTOR DE SOUZA LASPRO e Tribunal de Justica do Estado de Sao Paulo, protocolado em 27/04/2021 às 20:38 , sob o número WJMJ21406606880
Para conferir o original, acesse o site https://esaj.tjsp.jus.br/pastadigital/pg/abrirConferenciaDocumento.do, informe o processo 1031398-07.2021.8.26.0100 e código ACF643E.

LASPRO
CONSULTORES

Quadro 42

Espaço gourmet

Quadro 43

Espaço gourmet

Brasil
Rua Major Quedinho, 111 - 18º andar
01050-030 - São Paulo
www.lasproconsultores.com.br
Fone: +55-11-3211-3010
Fax: +55-11-3255-3727

Itália
Edoardo Ricci Avvocati
Via Visconti di Modrone nº 8/10
20122 - Milão
www.edoardoricci.it
Fone: + 39-02 79 47 65
Fax: + 39-02 78 44 97

Este documento é cópia do original, assinado digitalmente por ORESTE NESTOR DE SOUZA LASPRO e Tribunal de Justica do Estado de Sao Paulo, protocolado em 27/04/2021 às 20:38 , sob o número WJMJ21406606880
Para conferir o original, acesse o site https://esaj.tjsp.jus.br/pastadigital/pg/abrirConferenciaDocumento.do, informe o processo 1031398-07.2021.8.26.0100 e código ACF643E.

LASPRO
CONSULTORES

Quadro 44

Salão superior

Quadro 45

Salão superior

Brasil
Rua Major Quedinho, 111 - 18º andar
01050-030 - São Paulo
www.lasproconsultores.com.br
Fone: +55-11-3211-3010
Fax: +55-11-3255-3727

Itália
Edoardo Ricci Avvocati
Via Visconti di Modrone nº 8/10
20122 - Milão
www.edoardoricci.it
Fone: + 39-02 79 47 65
Fax: + 39-02 78 44 97

Este documento é cópia do original, assinado digitalmente por ORESTE NESTOR DE SOUZA LASPRO e Tribunal de Justica do Estado de Sao Paulo, protocolado em 27/04/2021 às 20:38 , sob o número WJMJ21406606880
Para conferir o original, acesse o site https://esaj.tjsp.jus.br/pastadigital/pg/abrirConferenciaDocumento.do, informe o processo 1031398-07.2021.8.26.0100 e código ACF643E.

LASPRO
CONSULTORES

Quadro 46

Salão superior

Quadro 47

Salão superior

Brasil
Rua Major Quedinho, 111 - 18º andar
01050-030 - São Paulo
www.lasproconsultores.com.br
Fone: +55-11-3211-3010
Fax: +55-11-3255-3727

Itália
Edoardo Ricci Avvocati
Via Visconti di Modrone nº 8/10
20122 - Milão
www.edoardoricci.it
Fone: + 39-02 79 47 65
Fax: + 39-02 78 44 97

Este documento é cópia do original, assinado digitalmente por ORESTE NESTOR DE SOUZA LASPRO e Tribunal de Justica do Estado de Sao Paulo, protocolado em 27/04/2021 às 20:38 , sob o número WJMJ21406606880
Para conferir o original, acesse o site https://esaj.tjsp.jus.br/pastadigital/pg/abrirConferenciaDocumento.do, informe o processo 1031398-07.2021.8.26.0100 e código ACF643E.

LASPRO
CONSULTORES

Quadro 48

Salão superior

Quadro 49

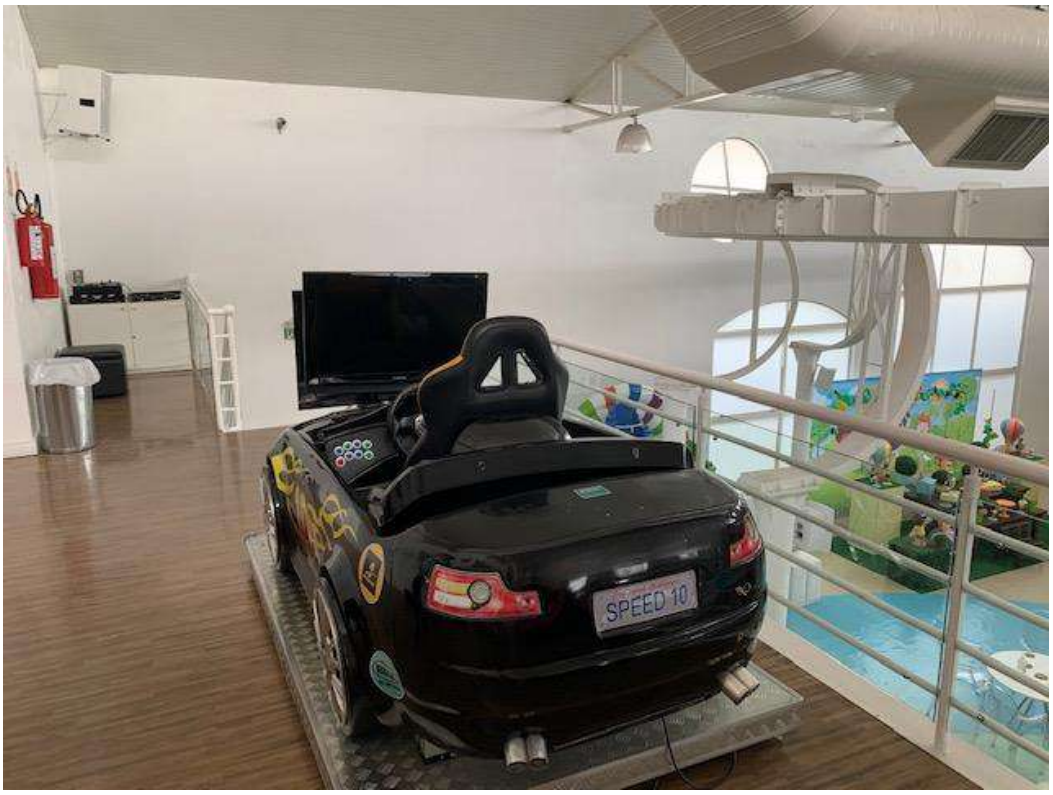

Salão superior

Brasil
Rua Major Quedinho, 111 - 18º andar
01050-030 - São Paulo
www.lasproconsultores.com.br
Fone: +55-11-3211-3010
Fax: +55-11-3255-3727

Itália
Edoardo Ricci Avvocati
Via Visconti di Modrone nº 8/10
20122 - Milão
www.edoardoricci.it
Fone: + 39-02 79 47 65
Fax: + 39-02 78 44 97

Este documento é cópia do original, assinado digitalmente por ORESTE NESTOR DE SOUZA LASPRO e Tribunal de Justica do Estado de Sao Paulo, protocolado em 27/04/2021 às 20:38 , sob o número WJMJ21406606880
Para conferir o original, acesse o site https://esaj.tjsp.jus.br/pastadigital/pg/abrirConferenciaDocumento.do, informe o processo 1031398-07.2021.8.26.0100 e código ACF643E.

LASPRO
CONSULTORES

Quadro 50

Salão superior

Quadro 51

Salão superior

Brasil
Rua Major Quedinho, 111 - 18º andar
01050-030 - São Paulo
www.lasproconsultores.com.br
Fone: +55-11-3211-3010
Fax: +55-11-3255-3727

Itália
Edoardo Ricci Avvocati
Via Visconti di Modrone nº 8/10
20122 - Milão
www.edoardoricci.it
Fone: + 39-02 79 47 65
Fax: + 39-02 78 44 97

Este documento é cópia do original, assinado digitalmente por ORESTE NESTOR DE SOUZA LASPRO e Tribunal de Justica do Estado de Sao Paulo, protocolado em 27/04/2021 às 20:38 , sob o número WJMJ21406606880
Para conferir o original, acesse o site https://esaj.tjsp.jus.br/pastadigital/pg/abrirConferenciaDocumento.do, informe o processo 1031398-07.2021.8.26.0100 e código ACF643E.

LASPRO
CONSULTORES

Quadro 52

Salão superior

Quadro 53

Salão superior

Brasil
Rua Major Quedinho, 111 - 18º andar
01050-030 - São Paulo
www.lasproconsultores.com.br
Fone: +55-11-3211-3010
Fax: +55-11-3255-3727

Itália
Edoardo Ricci Avvocati
Via Visconti di Modrone nº 8/10
20122 - Milão
www.edoardoricci.it
Fone: + 39-02 79 47 65
Fax: + 39-02 78 44 97

Este documento é cópia do original, assinado digitalmente por ORESTE NESTOR DE SOUZA LASPRO e Tribunal de Justica do Estado de Sao Paulo, protocolado em 27/04/2021 às 20:38 , sob o número WJMJ21406606880
Para conferir o original, acesse o site https://esaj.tjsp.jus.br/pastadigital/pg/abrirConferenciaDocumento.do, informe o processo 1031398-07.2021.8.26.0100 e código ACF643E.

LASPRO
CONSULTORES

Quadro 54

Salão superior

Quadro 55

Salão superior

Brasil
Rua Major Quedinho, 111 - 18º andar
01050-030 - São Paulo
www.lasproconsultores.com.br
Fone: +55-11-3211-3010
Fax: +55-11-3255-3727

Itália
Edoardo Ricci Avvocati
Via Visconti di Modrone nº 8/10
20122 - Milão
www.edoardoricci.it
Fone: + 39-02 79 47 65
Fax: + 39-02 78 44 97

Este documento é cópia do original, assinado digitalmente por ORESTE NESTOR DE SOUZA LASPRO e Tribunal de Justica do Estado de Sao Paulo, protocolado em 27/04/2021 às 20:38 , sob o número WJMJ21406606880
Para conferir o original, acesse o site https://esaj.tjsp.jus.br/pastadigital/pg/abrirConferenciaDocumento.do, informe o processo 1031398-07.2021.8.26.0100 e código ACF643E.

LASPRO
CONSULTORES

Quadro 56

Salão superior

Quadro 57

Salão superior

Brasil
Rua Major Quedinho, 111 - 18º andar
01050-030 - São Paulo
www.lasproconsultores.com.br
Fone: +55-11-3211-3010
Fax: +55-11-3255-3727

Itália
Edoardo Ricci Avvocati
Via Visconti di Modrone nº 8/10
20122 - Milão
www.edoardoricci.it
Fone: + 39-02 79 47 65
Fax: + 39-02 78 44 97

Este documento é cópia do original, assinado digitalmente por ORESTE NESTOR DE SOUZA LASPRO e Tribunal de Justica do Estado de Sao Paulo, protocolado em 27/04/2021 às 20:38 , sob o número WJMJ21406606880
Para conferir o original, acesse o site https://esaj.tjsp.jus.br/pastadigital/pg/abrirConferenciaDocumento.do, informe o processo 1031398-07.2021.8.26.0100 e código ACF643E.

LASPRO
CONSULTORES

Quadro 58

Salão superior

Quadro 59

Sala bebê superior

Brasil
Rua Major Quedinho, 111 - 18º andar
01050-030 - São Paulo
www.lasproconsultores.com.br
Fone: +55-11-3211-3010
Fax: +55-11-3255-3727

Itália
Edoardo Ricci Avvocati
Via Visconti di Modrone nº 8/10
20122 - Milão
www.edoardoricci.it
Fone: + 39-02 79 47 65
Fax: + 39-02 78 44 97

Este documento é cópia do original, assinado digitalmente por ORESTE NESTOR DE SOUZA LASPRO e Tribunal de Justica do Estado de Sao Paulo, protocolado em 27/04/2021 às 20:38 , sob o número WJMJ21406606880
Para conferir o original, acesse o site https://esaj.tjsp.jus.br/pastadigital/pg/abrirConferenciaDocumento.do, informe o processo 1031398-07.2021.8.26.0100 e código ACF643E.

LASPRO
CONSULTORES

Quadro 60

Sala bebê superior

Quadro 61

Depósitos piso térreo

Brasil
Rua Major Quedinho, 111 - 18º andar
01050-030 - São Paulo
www.lasproconsultores.com.br
Fone: +55-11-3211-3010
Fax: +55-11-3255-3727

Itália
Edoardo Ricci Avvocati
Via Visconti di Modrone nº 8/10
20122 - Milão
www.edoardoricci.it
Fone: + 39-02 79 47 65
Fax: + 39-02 78 44 97

Este documento é cópia do original, assinado digitalmente por ORESTE NESTOR DE SOUZA LASPRO e Tribunal de Justica do Estado de Sao Paulo, protocolado em 27/04/2021 às 20:38 , sob o número WJMJ21406606880
Para conferir o original, acesse o site https://esaj.tjsp.jus.br/pastadigital/pg/abrirConferenciaDocumento.do, informe o processo 1031398-07.2021.8.26.0100 e código ACF643E.

LASPRO
CONSULTORES

Quadro 62

Depósitos piso térreo

Quadro 63

Depósitos piso térreo

Brasil
Rua Major Quedinho, 111 - 18º andar
01050-030 - São Paulo
www.lasproconsultores.com.br
Fone: +55-11-3211-3010
Fax: +55-11-3255-3727

Itália
Edoardo Ricci Avvocati
Via Visconti di Modrone nº 8/10
20122 - Milão
www.edoardoricci.it
Fone: + 39-02 79 47 65
Fax: + 39-02 78 44 97

Este documento é cópia do original, assinado digitalmente por ORESTE NESTOR DE SOUZA LASPRO e Tribunal de Justica do Estado de Sao Paulo, protocolado em 27/04/2021 às 20:38 , sob o número WJMJ21406606880
Para conferir o original, acesse o site https://esaj.tjsp.jus.br/pastadigital/pg/abrirConferenciaDocumento.do, informe o processo 1031398-07.2021.8.26.0100 e código ACF643E.

LASPRO
CONSULTORES

Quadro 64

Depósitos piso térreo

Quadro 65

Depósitos piso térreo

Brasil
Rua Major Quedinho, 111 - 18º andar
01050-030 - São Paulo
www.lasproconsultores.com.br
Fone: +55-11-3211-3010
Fax: +55-11-3255-3727

Itália
Edoardo Ricci Avvocati
Via Visconti di Modrone nº 8/10
20122 - Milão
www.edoardoricci.it
Fone: + 39-02 79 47 65
Fax: + 39-02 78 44 97

Este documento é cópia do original, assinado digitalmente por ORESTE NESTOR DE SOUZA LASPRO e Tribunal de Justica do Estado de Sao Paulo, protocolado em 27/04/2021 às 20:38 , sob o número WJMJ21406606880
Para conferir o original, acesse o site https://esaj.tjsp.jus.br/pastadigital/pg/abrirConferenciaDocumento.do, informe o processo 1031398-07.2021.8.26.0100 e código ACF643E.

LASPRO
CONSULTORES

Quadro 66

Depósitos piso térreo

Quadro 67

Depósitos piso térreo

Brasil
Rua Major Quedinho, 111 - 18º andar
01050-030 - São Paulo
www.lasproconsultores.com.br
Fone: +55-11-3211-3010
Fax: +55-11-3255-3727

Itália
Edoardo Ricci Avvocati
Via Visconti di Modrone nº 8/10
20122 - Milão
www.edoardoricci.it
Fone: + 39-02 79 47 65
Fax: + 39-02 78 44 97

Este documento é cópia do original, assinado digitalmente por ORESTE NESTOR DE SOUZA LASPRO e Tribunal de Justica do Estado de Sao Paulo, protocolado em 27/04/2021 às 20:38 , sob o número WJMJ21406606880
Para conferir o original, acesse o site https://esaj.tjsp.jus.br/pastadigital/pg/abrirConferenciaDocumento.do, informe o processo 1031398-07.2021.8.26.0100 e código ACF643E.

LASPRO
CONSULTORES

Quadro 68

Depósitos piso térreo

Quadro 69

Depósitos piso térreo

Brasil
Rua Major Quedinho, 111 - 18º andar
01050-030 - São Paulo
www.lasproconsultores.com.br
Fone: +55-11-3211-3010
Fax: +55-11-3255-3727

Itália
Edoardo Ricci Avvocati
Via Visconti di Modrone nº 8/10
20122 - Milão
www.edoardoricci.it
Fone: + 39-02 79 47 65
Fax: + 39-02 78 44 97

Este documento é cópia do original, assinado digitalmente por ORESTE NESTOR DE SOUZA LASPRO e Tribunal de Justica do Estado de Sao Paulo, protocolado em 27/04/2021 às 20:38 , sob o número WJMJ21406606880
Para conferir o original, acesse o site https://esaj.tjsp.jus.br/pastadigital/pg/abrirConferenciaDocumento.do, informe o processo 1031398-07.2021.8.26.0100 e código ACF643E.

LASPRO
CONSULTORES

Quadro 70

Depósitos piso térreo

Quadro 71

Depósito piso térreo

Brasil
Rua Major Quedinho, 111 - 18º andar
01050-030 - São Paulo
www.lasproconsultores.com.br
Fone: +55-11-3211-3010
Fax: +55-11-3255-3727

Itália
Edoardo Ricci Avvocati
Via Visconti di Modrone nº 8/10
20122 - Milão
www.edoardoricci.it
Fone: + 39-02 79 47 65
Fax: + 39-02 78 44 97

Este documento é cópia do original, assinado digitalmente por ORESTE NESTOR DE SOUZA LASPRO e Tribunal de Justica do Estado de Sao Paulo, protocolado em 27/04/2021 às 20:38 , sob o número WJMJ21406606880
Para conferir o original, acesse o site https://esaj.tjsp.jus.br/pastadigital/pg/abrirConferenciaDocumento.do, informe o processo 1031398-07.2021.8.26.0100 e código ACF643E.

LASPRO
CONSULTORES

Quadro 72

Depósito piso superior

Quadro 73

Depósito piso superior

Brasil
Rua Major Quedinho, 111 - 18º andar
01050-030 - São Paulo
www.lasproconsultores.com.br
Fone: +55-11-3211-3010
Fax: +55-11-3255-3727

Itália
Edoardo Ricci Avvocati
Via Visconti di Modrone nº 8/10
20122 - Milão
www.edoardoricci.it
Fone: + 39-02 79 47 65
Fax: + 39-02 78 44 97

Este documento é cópia do original, assinado digitalmente por ORESTE NESTOR DE SOUZA LASPRO e Tribunal de Justica do Estado de Sao Paulo, protocolado em 27/04/2021 às 20:38 , sob o número WJMJ21406606880
Para conferir o original, acesse o site https://esaj.tjsp.jus.br/pastadigital/pg/abrirConferenciaDocumento.do, informe o processo 1031398-07.2021.8.26.0100 e código ACF643E.

LASPRO
CONSULTORES

Quadro 74

Depósito piso superior

Quadro 75

Depósito piso superior

Brasil
Rua Major Quedinho, 111 - 18º andar
01050-030 - São Paulo
www.lasproconsultores.com.br
Fone: +55-11-3211-3010
Fax: +55-11-3255-3727

Itália
Edoardo Ricci Avvocati
Via Visconti di Modrone nº 8/10
20122 - Milão
www.edoardoricci.it
Fone: + 39-02 79 47 65
Fax: + 39-02 78 44 97

Este documento é cópia do original, assinado digitalmente por ORESTE NESTOR DE SOUZA LASPRO e Tribunal de Justica do Estado de Sao Paulo, protocolado em 27/04/2021 às 20:38 , sob o número WJMJ21406606880
Para conferir o original, acesse o site https://esaj.tjsp.jus.br/pastadigital/pg/abrirConferenciaDocumento.do, informe o processo 1031398-07.2021.8.26.0100 e código ACF643E.

LASPRO
CONSULTORES

Quadro 76

Depósito piso superior

Quadro 77

Depósito piso superior

Brasil
Rua Major Quedinho, 111 - 18º andar
01050-030 - São Paulo
www.lasproconsultores.com.br
Fone: +55-11-3211-3010
Fax: +55-11-3255-3727

Itália
Edoardo Ricci Avvocati
Via Visconti di Modrone nº 8/10
20122 - Milão
www.edoardoricci.it
Fone: + 39-02 79 47 65
Fax: + 39-02 78 44 97

Este documento é cópia do original, assinado digitalmente por ORESTE NESTOR DE SOUZA LASPRO e Tribunal de Justica do Estado de Sao Paulo, protocolado em 27/04/2021 às 20:38 , sob o número WJMJ21406606880
Para conferir o original, acesse o site https://esaj.tjsp.jus.br/pastadigital/pg/abrirConferenciaDocumento.do, informe o processo 1031398-07.2021.8.26.0100 e código ACF643E.

LASPRO
CONSULTORES

Quadro 78

Depósito piso superior

Quadro 79

Depósito piso superior

Brasil
Rua Major Quedinho, 111 - 18º andar
01050-030 - São Paulo
www.lasproconsultores.com.br
Fone: +55-11-3211-3010
Fax: +55-11-3255-3727

Itália
Edoardo Ricci Avvocati
Via Visconti di Modrone nº 8/10
20122 - Milão
www.edoardoricci.it
Fone: + 39-02 79 47 65
Fax: + 39-02 78 44 97

Este documento é cópia do original, assinado digitalmente por ORESTE NESTOR DE SOUZA LASPRO e Tribunal de Justica do Estado de Sao Paulo, protocolado em 27/04/2021 às 20:38 , sob o número WJMJ21406606880
Para conferir o original, acesse o site https://esaj.tjsp.jus.br/pastadigital/pg/abrirConferenciaDocumento.do, informe o processo 1031398-07.2021.8.26.0100 e código ACF643E.

LASPRO
CONSULTORES

Quadro 80

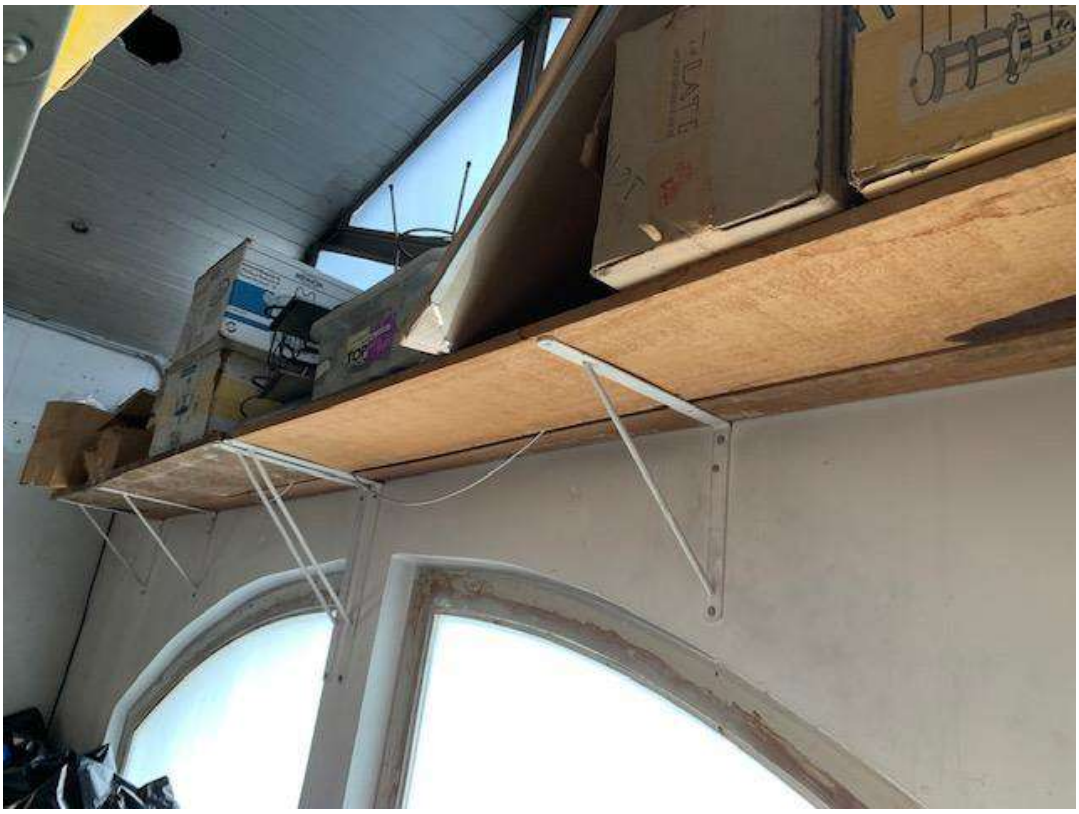

Depósito piso superior

Quadro 81

Depósito piso superior

Brasil
Rua Major Quedinho, 111 - 18º andar
01050-030 - São Paulo
www.lasproconsultores.com.br
Fone: +55-11-3211-3010
Fax: +55-11-3255-3727

Itália
Edoardo Ricci Avvocati
Via Visconti di Modrone nº 8/10
20122 - Milão
www.edoardoricci.it
Fone: + 39-02 79 47 65
Fax: + 39-02 78 44 97

Este documento é cópia do original, assinado digitalmente por ORESTE NESTOR DE SOUZA LASPRO e Tribunal de Justica do Estado de Sao Paulo, protocolado em 27/04/2021 às 20:38 , sob o número WJMJ21406606880
Para conferir o original, acesse o site https://esaj.tjsp.jus.br/pastadigital/pg/abrirConferenciaDocumento.do, informe o processo 1031398-07.2021.8.26.0100 e código ACF643E.

LASPRO
CONSULTORES

Quadro 82

Depósito piso superior

Quadro 83

Cozinha

Brasil
Rua Major Quedinho, 111 - 18º andar
01050-030 - São Paulo
www.lasproconsultores.com.br
Fone: +55-11-3211-3010
Fax: +55-11-3255-3727

Itália
Edoardo Ricci Avvocati
Via Visconti di Modrone nº 8/10
20122 - Milão
www.edoardoricci.it
Fone: + 39-02 79 47 65
Fax: + 39-02 78 44 97

Este documento é cópia do original, assinado digitalmente por ORESTE NESTOR DE SOUZA LASPRO e Tribunal de Justica do Estado de Sao Paulo, protocolado em 27/04/2021 às 20:38 , sob o número WJMJ21406606880
Para conferir o original, acesse o site https://esaj.tjsp.jus.br/pastadigital/pg/abrirConferenciaDocumento.do, informe o processo 1031398-07.2021.8.26.0100 e código ACF643E.

LASPRO
CONSULTORES

Quadro 84

Cozinha

Quadro 85

Cozinha

Brasil
Rua Major Quedinho, 111 - 18º andar
01050-030 - São Paulo
www.lasproconsultores.com.br
Fone: +55-11-3211-3010
Fax: +55-11-3255-3727

Itália
Edoardo Ricci Avvocati
Via Visconti di Modrone nº 8/10
20122 - Milão
www.edoardoricci.it
Fone: + 39-02 79 47 65
Fax: + 39-02 78 44 97

Este documento é cópia do original, assinado digitalmente por ORESTE NESTOR DE SOUZA LASPRO e Tribunal de Justica do Estado de Sao Paulo, protocolado em 27/04/2021 às 20:38 , sob o número WJMJ21406606880
Para conferir o original, acesse o site https://esaj.tjsp.jus.br/pastadigital/pg/abrirConferenciaDocumento.do, informe o processo 1031398-07.2021.8.26.0100 e código ACF643E.

LASPRO
CONSULTORES

Quadro 86

Cozinha

Quadro 87

Cozinha

Brasil
Rua Major Quedinho, 111 - 18º andar
01050-030 - São Paulo
www.lasproconsultores.com.br
Fone: +55-11-3211-3010
Fax: +55-11-3255-3727

Itália
Edoardo Ricci Avvocati
Via Visconti di Modrone nº 8/10
20122 - Milão
www.edoardoricci.it
Fone: + 39-02 79 47 65
Fax: + 39-02 78 44 97

Este documento é cópia do original, assinado digitalmente por ORESTE NESTOR DE SOUZA LASPRO e Tribunal de Justica do Estado de Sao Paulo, protocolado em 27/04/2021 às 20:38 , sob o número WJMJ21406606880
Para conferir o original, acesse o site https://esaj.tjsp.jus.br/pastadigital/pg/abrirConferenciaDocumento.do, informe o processo 1031398-07.2021.8.26.0100 e código ACF643E.

LASPRO
CONSULTORES

Quadro 88

Cozinha

Quadro 89

Cozinha

Brasil
Rua Major Quedinho, 111 - 18º andar
01050-030 - São Paulo
www.lasproconsultores.com.br
Fone: +55-11-3211-3010
Fax: +55-11-3255-3727

Itália
Edoardo Ricci Avvocati
Via Visconti di Modrone nº 8/10
20122 - Milão
www.edoardoricci.it
Fone: + 39-02 79 47 65
Fax: + 39-02 78 44 97

Este documento é cópia do original, assinado digitalmente por ORESTE NESTOR DE SOUZA LASPRO e Tribunal de Justica do Estado de Sao Paulo, protocolado em 27/04/2021 às 20:38 , sob o número WJMJ21406606880
Para conferir o original, acesse o site https://esaj.tjsp.jus.br/pastadigital/pg/abrirConferenciaDocumento.do, informe o processo 1031398-07.2021.8.26.0100 e código ACF643E.

LASPRO
CONSULTORES

Quadro 90

Cozinha

Quadro 91

Cozinha

Brasil
Rua Major Quedinho, 111 - 18º andar
01050-030 - São Paulo
www.lasproconsultores.com.br
Fone: +55-11-3211-3010
Fax: +55-11-3255-3727

Itália
Edoardo Ricci Avvocati
Via Visconti di Modrone nº 8/10
20122 - Milão
www.edoardoricci.it
Fone: + 39-02 79 47 65
Fax: + 39-02 78 44 97

Este documento é cópia do original, assinado digitalmente por ORESTE NESTOR DE SOUZA LASPRO e Tribunal de Justica do Estado de Sao Paulo, protocolado em 27/04/2021 às 20:38 , sob o número WJMJ21406606880
Para conferir o original, acesse o site https://esaj.tjsp.jus.br/pastadigital/pg/abrirConferenciaDocumento.do, informe o processo 1031398-07.2021.8.26.0100 e código ACF643E.

LASPRO
CONSULTORES

Quadro 92

Cozinha

Quadro 93

Cozinha

Brasil
Rua Major Quedinho, 111 - 18º andar
01050-030 - São Paulo
www.lasproconsultores.com.br
Fone: +55-11-3211-3010
Fax: +55-11-3255-3727

Itália
Edoardo Ricci Avvocati
Via Visconti di Modrone nº 8/10
20122 - Milão
www.edoardoricci.it
Fone: + 39-02 79 47 65
Fax: + 39-02 78 44 97

Este documento é cópia do original, assinado digitalmente por ORESTE NESTOR DE SOUZA LASPRO e Tribunal de Justica do Estado de Sao Paulo, protocolado em 27/04/2021 às 20:38 , sob o número WJMJ21406606880
Para conferir o original, acesse o site https://esaj.tjsp.jus.br/pastadigital/pg/abrirConferenciaDocumento.do, informe o processo 1031398-07.2021.8.26.0100 e código ACF643E.

LASPRO
CONSULTORES

Quadro 94

Salas da diretoria

Quadro 95

Salas da diretoria

Brasil
Rua Major Quedinho, 111 - 18º andar
01050-030 - São Paulo
www.lasproconsultores.com.br
Fone: +55-11-3211-3010
Fax: +55-11-3255-3727

Itália
Edoardo Ricci Avvocati
Via Visconti di Modrone nº 8/10
20122 - Milão
www.edoardoricci.it
Fone: + 39-02 79 47 65
Fax: + 39-02 78 44 97

Este documento é cópia do original, assinado digitalmente por ORESTE NESTOR DE SOUZA LASPRO e Tribunal de Justica do Estado de Sao Paulo, protocolado em 27/04/2021 às 20:38 , sob o número WJMJ21406606880
Para conferir o original, acesse o site https://esaj.tjsp.jus.br/pastadigital/pg/abrirConferenciaDocumento.do, informe o processo 1031398-07.2021.8.26.0100 e código ACF643E.

LASPRO
CONSULTORES

Quadro 96

Salas da diretoria

Quadro 97

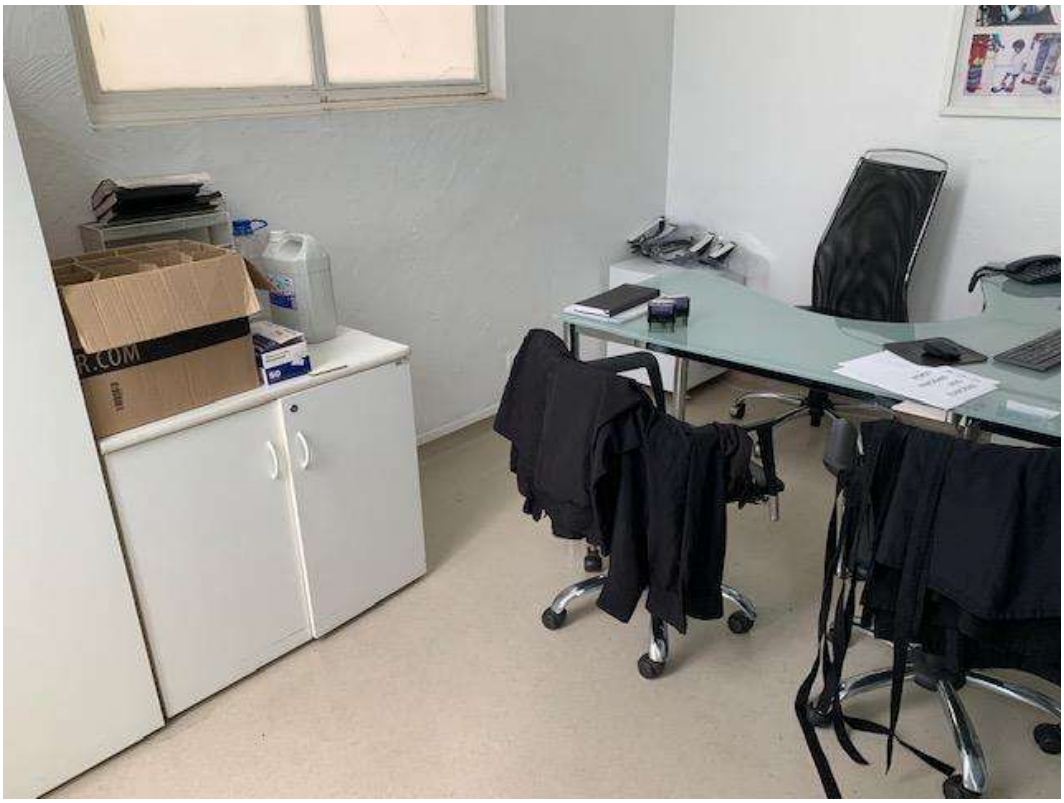

Salas da diretoria

Brasil
Rua Major Quedinho, 111 - 18º andar
01050-030 - São Paulo
www.lasproconsultores.com.br
Fone: +55-11-3211-3010
Fax: +55-11-3255-3727

Itália
Edoardo Ricci Avvocati
Via Visconti di Modrone nº 8/10
20122 - Milão
www.edoardoricci.it
Fone: + 39-02 79 47 65
Fax: + 39-02 78 44 97

Este documento é cópia do original, assinado digitalmente por ORESTE NESTOR DE SOUZA LASPRO e Tribunal de Justica do Estado de Sao Paulo, protocolado em 27/04/2021 às 20:38 , sob o número WJMJ21406606880
Para conferir o original, acesse o site https://esaj.tjsp.jus.br/pastadigital/pg/abrirConferenciaDocumento.do, informe o processo 1031398-07.2021.8.26.0100 e código ACF643E.

LASPRO
CONSULTORES

Quadro 98

Salas da diretoria

Quadro 99

Salas da diretoria

Brasil
Rua Major Quedinho, 111 - 18º andar
01050-030 - São Paulo
www.lasproconsultores.com.br
Fone: +55-11-3211-3010
Fax: +55-11-3255-3727

Itália
Edoardo Ricci Avvocati
Via Visconti di Modrone nº 8/10
20122 - Milão
www.edoardoricci.it
Fone: + 39-02 79 47 65
Fax: + 39-02 78 44 97

Este documento é cópia do original, assinado digitalmente por ORESTE NESTOR DE SOUZA LASPRO e Tribunal de Justica do Estado de Sao Paulo, protocolado em 27/04/2021 às 20:38 , sob o número WJMJ21406606880
Para conferir o original, acesse o site https://esaj.tjsp.jus.br/pastadigital/pg/abrirConferenciaDocumento.do, informe o processo 1031398-07.2021.8.26.0100 e código ACF643E.

LASPRO
CONSULTORES

Quadro 101

Salas da diretoria

Quadro 102

Vestiário dos funcionários

Brasil
Rua Major Quedinho, 111 - 18º andar
01050-030 - São Paulo
www.lasproconsultores.com.br
Fone: +55-11-3211-3010
Fax: +55-11-3255-3727

Itália
Edoardo Ricci Avvocati
Via Visconti di Modrone nº 8/10
20122 - Milão
www.edoardoricci.it
Fone: + 39-02 79 47 65
Fax: + 39-02 78 44 97

Este documento é cópia do original, assinado digitalmente por ORESTE NESTOR DE SOUZA LASPRO e Tribunal de Justica do Estado de Sao Paulo, protocolado em 27/04/2021 às 20:38 , sob o número WJMJ21406606880
Para conferir o original, acesse o site https://esaj.tjsp.jus.br/pastadigital/pg/abrirConferenciaDocumento.do, informe o processo 1031398-07.2021.8.26.0100 e código ACF643E.

LASPRO
CONSULTORES

Quadro 103

Vestiário dos funcionários

Quadro 104

Vestiário dos funcionários

Brasil
Rua Major Quedinho, 111 - 18º andar
01050-030 - São Paulo
www.lasproconsultores.com.br
Fone: +55-11-3211-3010
Fax: +55-11-3255-3727

Itália
Edoardo Ricci Avvocati
Via Visconti di Modrone nº 8/10
20122 - Milão
www.edoardoricci.it
Fone: + 39-02 79 47 65
Fax: + 39-02 78 44 97

Este documento é cópia do original, assinado digitalmente por ORESTE NESTOR DE SOUZA LASPRO e Tribunal de Justica do Estado de Sao Paulo, protocolado em 27/04/2021 às 20:38 , sob o número WJMJ21406606880
Para conferir o original, acesse o site https://esaj.tjsp.jus.br/pastadigital/pg/abrirConferenciaDocumento.do, informe o processo 1031398-07.2021.8.26.0100 e código ACF643E.

LASPRO
CONSULTORES

Quadro 105

Vestiário dos funcionários

Quadro 106

Vestiário dos funcionários

Brasil
Rua Major Quedinho, 111 - 18º andar
01050-030 - São Paulo
www.lasproconsultores.com.br
Fone: +55-11-3211-3010
Fax: +55-11-3255-3727

Itália
Edoardo Ricci Avvocati
Via Visconti di Modrone nº 8/10
20122 - Milão
www.edoardoricci.it
Fone: + 39-02 79 47 65
Fax: + 39-02 78 44 97

Este documento é cópia do original, assinado digitalmente por ORESTE NESTOR DE SOUZA LASPRO e Tribunal de Justica do Estado de Sao Paulo, protocolado em 27/04/2021 às 20:38 , sob o número WJMJ21406606880
Para conferir o original, acesse o site https://esaj.tjsp.jus.br/pastadigital/pg/abrirConferenciaDocumento.do, informe o processo 1031398-07.2021.8.26.0100 e código ACF643E.

LASPRO
CONSULTORES

Quadro 107

Gerador

Brasil
Rua Major Quedinho, 111 - 18º andar
01050-030 - São Paulo
www.lasproconsultores.com.br
Fone: +55-11-3211-3010
Fax: +55-11-3255-3727

Itália
Edoardo Ricci Avvocati
Via Visconti di Modrone nº 8/10
20122 - Milão
www.edoardoricci.it
Fone: + 39-02 79 47 65
Fax: + 39-02 78 44 97

Este documento é cópia do original, assinado digitalmente por ORESTE NESTOR DE SOUZA LASPRO e Tribunal de Justica do Estado de Sao Paulo, protocolado em 27/04/2021 às 20:38 , sob o número WJMJ21406606880
Para conferir o original, acesse o site https://esaj.tjsp.jus.br/pastadigital/pg/abrirConferenciaDocumento.do, informe o processo 1031398-07.2021.8.26.0100 e código ACF643E.

LASPRO
CONSULTORES

Data da vistoria: 15 de abril de 2021
Recuperanda: RM Buffet Infantil LTDA.
Prepostos: (*i*) Fernando Aires Mesquita Carvalho Teixeira
(*ii*) Kelly de Campos Kawagishi Picazio

Quadro 1

Entrada e recepção

Brasil
Rua Major Quedinho, 111 - 18º andar
01050-030 - São Paulo
www.lasproconsultores.com.br
Fone: +55-11-3211-3010
Fax: +55-11-3255-3727

Itália
Edoardo Ricci Avvocati
Via Visconti di Modrone nº 8/10
20122 - Milão
www.edoardoricci.it
Fone: + 39-02 79 47 65
Fax: + 39-02 78 44 97

Este documento é cópia do original, assinado digitalmente por ORESTE NESTOR DE SOUZA LASPRO e Tribunal de Justica do Estado de Sao Paulo, protocolado em 27/04/2021 às 20:38 , sob o número WJMJ21406606880
Para conferir o original, acesse o site https://esaj.tjsp.jus.br/pastadigital/pg/abrirConferenciaDocumento.do, informe o processo 1031398-07.2021.8.26.0100 e código ACF6444.

LASPRO
CONSULTORES

Quadro 02

Entrada e recepção

Brasil
Rua Major Quedinho, 111 - 18º andar
01050-030 - São Paulo
www.lasproconsultores.com.br
Fone: +55-11-3211-3010
Fax: +55-11-3255-3727

Itália
Edoardo Ricci Avvocati
Via Visconti di Modrone nº 8/10
20122 - Milão
www.edoardoricci.it
Fone: + 39-02 79 47 65
Fax: + 39-02 78 44 97

Este documento é cópia do original, assinado digitalmente por ORESTE NESTOR DE SOUZA LASPRO e Tribunal de Justica do Estado de Sao Paulo, protocolado em 27/04/2021 às 20:38 , sob o número WJMJ21406606880
Para conferir o original, acesse o site https://esaj.tjsp.jus.br/pastadigital/pg/abrirConferenciaDocumento.do, informe o processo 1031398-07.2021.8.26.0100 e código ACF6444.

LASPRO
CONSULTORES

Quadro 03

Entrada e recepção

Brasil
Rua Major Quedinho, 111 - 18º andar
01050-030 - São Paulo
www.lasproconsultores.com.br
Fone: +55-11-3211-3010
Fax: +55-11-3255-3727

Itália
Edoardo Ricci Avvocati
Via Visconti di Modrone nº 8/10
20122 - Milão
www.edoardoricci.it
Fone: + 39-02 79 47 65
Fax: + 39-02 78 44 97

Este documento é cópia do original, assinado digitalmente por ORESTE NESTOR DE SOUZA LASPRO e Tribunal de Justica do Estado de Sao Paulo, protocolado em 27/04/2021 às 20:38 , sob o número WJMJ21406606880
Para conferir o original, acesse o site https://esaj.tjsp.jus.br/pastadigital/pg/abrirConferenciaDocumento.do, informe o processo 1031398-07.2021.8.26.0100 e código ACF6444.

LASPRO
CONSULTORES

Quadro 04

Entrada e recepção

Brasil
Rua Major Quedinho, 111 - 18º andar
01050-030 - São Paulo
www.lasproconsultores.com.br
Fone: +55-11-3211-3010
Fax: +55-11-3255-3727

Itália
Edoardo Ricci Avvocati
Via Visconti di Modrone nº 8/10
20122 - Milão
www.edoardoricci.it
Fone: + 39-02 79 47 65
Fax: + 39-02 78 44 97

Este documento é cópia do original, assinado digitalmente por ORESTE NESTOR DE SOUZA LASPRO e Tribunal de Justica do Estado de Sao Paulo, protocolado em 27/04/2021 às 20:38 , sob o número WJMJ21406606880
Para conferir o original, acesse o site https://esaj.tjsp.jus.br/pastadigital/pg/abrirConferenciaDocumento.do, informe o processo 1031398-07.2021.8.26.0100 e código ACF6444.

LASPRO
CONSULTORES

Quadro 05

Entrada e recepção

Brasil
Rua Major Quedinho, 111 - 18º andar
01050-030 - São Paulo
www.lasproconsultores.com.br
Fone: +55-11-3211-3010
Fax: +55-11-3255-3727

Itália
Edoardo Ricci Avvocati
Via Visconti di Modrone nº 8/10
20122 - Milão
www.edoardoricci.it
Fone: + 39-02 79 47 65
Fax: + 39-02 78 44 97

Este documento é cópia do original, assinado digitalmente por ORESTE NESTOR DE SOUZA LASPRO e Tribunal de Justica do Estado de Sao Paulo, protocolado em 27/04/2021 às 20:38 , sob o número WJMJ21406606880
Para conferir o original, acesse o site https://esaj.tjsp.jus.br/pastadigital/pg/abrirConferenciaDocumento.do, informe o processo 1031398-07.2021.8.26.0100 e código ACF6444.

LASPRO
CONSULTORES

Quadro 06

Entrada e recepção

Quadro 07

Entrada e recepção

Brasil
Rua Major Quedinho, 111 - 18º andar
01050-030 - São Paulo
www.lasproconsultores.com.br
Fone: +55-11-3211-3010
Fax: +55-11-3255-3727

Itália
Edoardo Ricci Avvocati
Via Visconti di Modrone nº 8/10
20122 - Milão
www.edoardoricci.it
Fone: + 39-02 79 47 65
Fax: + 39-02 78 44 97

Este documento é cópia do original, assinado digitalmente por ORESTE NESTOR DE SOUZA LASPRO e Tribunal de Justica do Estado de Sao Paulo, protocolado em 27/04/2021 às 20:38 , sob o número WJMJ21406606880
Para conferir o original, acesse o site https://esaj.tjsp.jus.br/pastadigital/pg/abrirConferenciaDocumento.do, informe o processo 1031398-07.2021.8.26.0100 e código ACF6444.

LASPRO
CONSULTORES

Quadro 08

Salão térreo

Quadro 09

Salão térreo

Brasil
Rua Major Quedinho, 111 - 18º andar
01050-030 - São Paulo
www.lasproconsultores.com.br
Fone: +55-11-3211-3010
Fax: +55-11-3255-3727

Itália
Edoardo Ricci Avvocati
Via Visconti di Modrone nº 8/10
20122 - Milão
www.edoardoricci.it
Fone: + 39-02 79 47 65
Fax: + 39-02 78 44 97

Este documento é cópia do original, assinado digitalmente por ORESTE NESTOR DE SOUZA LASPRO e Tribunal de Justica do Estado de Sao Paulo, protocolado em 27/04/2021 às 20:38 , sob o número WJMJ21406606880
Para conferir o original, acesse o site https://esaj.tjsp.jus.br/pastadigital/pg/abrirConferenciaDocumento.do, informe o processo 1031398-07.2021.8.26.0100 e código ACF6444.

LASPRO
CONSULTORES

Quadro 10

Salão térreo

Quadro 11

Salão térreo

Brasil
Rua Major Quedinho, 111 - 18º andar
01050-030 - São Paulo
www.lasproconsultores.com.br
Fone: +55-11-3211-3010
Fax: +55-11-3255-3727

Itália
Edoardo Ricci Avvocati
Via Visconti di Modrone nº 8/10
20122 - Milão
www.edoardoricci.it
Fone: + 39-02 79 47 65
Fax: + 39-02 78 44 97

Este documento é cópia do original, assinado digitalmente por ORESTE NESTOR DE SOUZA LASPRO e Tribunal de Justica do Estado de Sao Paulo, protocolado em 27/04/2021 às 20:38 , sob o número WJMJ21406606880
Para conferir o original, acesse o site https://esaj.tjsp.jus.br/pastadigital/pg/abrirConferenciaDocumento.do, informe o processo 1031398-07.2021.8.26.0100 e código ACF6444.

LASPRO
CONSULTORES

Quadro 12

Salão térreo

Quadro 13

Salão térreo

Brasil
Rua Major Quedinho, 111 - 18º andar
01050-030 - São Paulo
www.lasproconsultores.com.br
Fone: +55-11-3211-3010
Fax: +55-11-3255-3727

Itália
Edoardo Ricci Avvocati
Via Visconti di Modrone nº 8/10
20122 - Milão
www.edoardoricci.it
Fone: + 39-02 79 47 65
Fax: + 39-02 78 44 97

Este documento é cópia do original, assinado digitalmente por ORESTE NESTOR DE SOUZA LASPRO e Tribunal de Justica do Estado de Sao Paulo, protocolado em 27/04/2021 às 20:38 , sob o número WJMJ21406606880
Para conferir o original, acesse o site https://esaj.tjsp.jus.br/pastadigital/pg/abrirConferenciaDocumento.do, informe o processo 1031398-07.2021.8.26.0100 e código ACF6444.

LASPRO
CONSULTORES

Quadro 14

Salão térreo

Quadro 15

Salão térreo

Brasil
Rua Major Quedinho, 111 - 18º andar
01050-030 - São Paulo
www.lasproconsultores.com.br
Fone: +55-11-3211-3010
Fax: +55-11-3255-3727

Itália
Edoardo Ricci Avvocati
Via Visconti di Modrone nº 8/10
20122 - Milão
www.edoardoricci.it
Fone: + 39-02 79 47 65
Fax: + 39-02 78 44 97

Este documento é cópia do original, assinado digitalmente por ORESTE NESTOR DE SOUZA LASPRO e Tribunal de Justica do Estado de Sao Paulo, protocolado em 27/04/2021 às 20:38 , sob o número WJMJ21406606880
Para conferir o original, acesse o site https://esaj.tjsp.jus.br/pastadigital/pg/abrirConferenciaDocumento.do, informe o processo 1031398-07.2021.8.26.0100 e código ACF6444.

LASPRO
CONSULTORES

Quadro 16

Salão térreo

Quadro 17

Salão térreo

Brasil
Rua Major Quedinho, 111 - 18º andar
01050-030 - São Paulo
www.lasproconsultores.com.br
Fone: +55-11-3211-3010
Fax: +55-11-3255-3727

Itália
Edoardo Ricci Avvocati
Via Visconti di Modrone nº 8/10
20122 - Milão
www.edoardoricci.it
Fone: + 39-02 79 47 65
Fax: + 39-02 78 44 97

Este documento é cópia do original, assinado digitalmente por ORESTE NESTOR DE SOUZA LASPRO e Tribunal de Justica do Estado de Sao Paulo, protocolado em 27/04/2021 às 20:38 , sob o número WJMJ21406606880
Para conferir o original, acesse o site https://esaj.tjsp.jus.br/pastadigital/pg/abrirConferenciaDocumento.do, informe o processo 1031398-07.2021.8.26.0100 e código ACF6444.

LASPRO
CONSULTORES

Quadro 18

Salão térreo

Quadro 19

Salão térreo

Brasil
Rua Major Quedinho, 111 - 18º andar
01050-030 - São Paulo
www.lasproconsultores.com.br
Fone: +55-11-3211-3010
Fax: +55-11-3255-3727

Itália
Edoardo Ricci Avvocati
Via Visconti di Modrone nº 8/10
20122 - Milão
www.edoardoricci.it
Fone: + 39-02 79 47 65
Fax: + 39-02 78 44 97

Este documento é cópia do original, assinado digitalmente por ORESTE NESTOR DE SOUZA LASPRO e Tribunal de Justica do Estado de Sao Paulo, protocolado em 27/04/2021 às 20:38 , sob o número WJMJ21406606880
Para conferir o original, acesse o site https://esaj.tjsp.jus.br/pastadigital/pg/abrirConferenciaDocumento.do, informe o processo 1031398-07.2021.8.26.0100 e código ACF6444.

LASPRO
CONSULTORES

Quadro 20

Salão térreo

Quadro 21

Salão térreo

Brasil
Rua Major Quedinho, 111 - 18º andar
01050-030 - São Paulo
www.lasproconsultores.com.br
Fone: +55-11-3211-3010
Fax: +55-11-3255-3727

Itália
Edoardo Ricci Avvocati
Via Visconti di Modrone nº 8/10
20122 - Milão
www.edoardoricci.it
Fone: + 39-02 79 47 65
Fax: + 39-02 78 44 97

Este documento é cópia do original, assinado digitalmente por ORESTE NESTOR DE SOUZA LASPRO e Tribunal de Justica do Estado de Sao Paulo, protocolado em 27/04/2021 às 20:38 , sob o número WJMJ21406606880
Para conferir o original, acesse o site https://esaj.tjsp.jus.br/pastadigital/pg/abrirConferenciaDocumento.do, informe o processo 1031398-07.2021.8.26.0100 e código ACF6444.

LASPRO
CONSULTORES

Quadro 22

Salão térreo

Quadro 23

Salão térreo

Brasil
Rua Major Quedinho, 111 - 18º andar
01050-030 - São Paulo
www.lasproconsultores.com.br
Fone: +55-11-3211-3010
Fax: +55-11-3255-3727

Itália
Edoardo Ricci Avvocati
Via Visconti di Modrone nº 8/10
20122 - Milão
www.edoardoricci.it
Fone: + 39-02 79 47 65
Fax: + 39-02 78 44 97

Este documento é cópia do original, assinado digitalmente por ORESTE NESTOR DE SOUZA LASPRO e Tribunal de Justica do Estado de Sao Paulo, protocolado em 27/04/2021 às 20:38 , sob o número WJMJ21406606880
Para conferir o original, acesse o site https://esaj.tjsp.jus.br/pastadigital/pg/abrirConferenciaDocumento.do, informe o processo 1031398-07.2021.8.26.0100 e código ACF6444.

LASPRO
CONSULTORES

Quadro 24

Salão térreo

Quadro 25

Salão térreo

Brasil
Rua Major Quedinho, 111 - 18º andar
01050-030 - São Paulo
www.lasproconsultores.com.br
Fone: +55-11-3211-3010
Fax: +55-11-3255-3727

Itália
Edoardo Ricci Avvocati
Via Visconti di Modrone nº 8/10
20122 - Milão
www.edoardoricci.it
Fone: + 39-02 79 47 65
Fax: + 39-02 78 44 97

Este documento é cópia do original, assinado digitalmente por ORESTE NESTOR DE SOUZA LASPRO e Tribunal de Justica do Estado de Sao Paulo, protocolado em 27/04/2021 às 20:38 , sob o número WJMJ21406606880
Para conferir o original, acesse o site https://esaj.tjsp.jus.br/pastadigital/pg/abrirConferenciaDocumento.do, informe o processo 1031398-07.2021.8.26.0100 e código ACF6444.

LASPRO
CONSULTORES

Quadro 26

Salão térreo

Quadro 27

Salão térreo

Brasil
Rua Major Quedinho, 111 - 18º andar
01050-030 - São Paulo
www.lasproconsultores.com.br
Fone: +55-11-3211-3010
Fax: +55-11-3255-3727

Itália
Edoardo Ricci Avvocati
Via Visconti di Modrone nº 8/10
20122 - Milão
www.edoardoricci.it
Fone: + 39-02 79 47 65
Fax: + 39-02 78 44 97

Este documento é cópia do original, assinado digitalmente por ORESTE NESTOR DE SOUZA LASPRO e Tribunal de Justica do Estado de Sao Paulo, protocolado em 27/04/2021 às 20:38 , sob o número WJMJ21406606880
Para conferir o original, acesse o site https://esaj.tjsp.jus.br/pastadigital/pg/abrirConferenciaDocumento.do, informe o processo 1031398-07.2021.8.26.0100 e código ACF6444.

LASPRO
CONSULTORES

Quadro 28

Salão térreo

Quadro 29

Salão térreo

Brasil
Rua Major Quedinho, 111 - 18º andar
01050-030 - São Paulo
www.lasproconsultores.com.br
Fone: +55-11-3211-3010
Fax: +55-11-3255-3727

Itália
Edoardo Ricci Avvocati
Via Visconti di Modrone nº 8/10
20122 - Milão
www.edoardoricci.it
Fone: + 39-02 79 47 65
Fax: + 39-02 78 44 97

Este documento é cópia do original, assinado digitalmente por ORESTE NESTOR DE SOUZA LASPRO e Tribunal de Justica do Estado de Sao Paulo, protocolado em 27/04/2021 às 20:38 , sob o número WJMJ21406606880
Para conferir o original, acesse o site https://esaj.tjsp.jus.br/pastadigital/pg/abrirConferenciaDocumento.do, informe o processo 1031398-07.2021.8.26.0100 e código ACF6444.

LASPRO
CONSULTORES

Quadro 30

Salão térreo

Quadro 31

Salão térreo

Brasil
Rua Major Quedinho, 111 - 18º andar
01050-030 - São Paulo
www.lasproconsultores.com.br
Fone: +55-11-3211-3010
Fax: +55-11-3255-3727

Itália
Edoardo Ricci Avvocati
Via Visconti di Modrone nº 8/10
20122 - Milão
www.edoardoricci.it
Fone: + 39-02 79 47 65
Fax: + 39-02 78 44 97

Este documento é cópia do original, assinado digitalmente por ORESTE NESTOR DE SOUZA LASPRO e Tribunal de Justica do Estado de Sao Paulo, protocolado em 27/04/2021 às 20:38 , sob o número WJMJ21406606880
Para conferir o original, acesse o site https://esaj.tjsp.jus.br/pastadigital/pg/abrirConferenciaDocumento.do, informe o processo 1031398-07.2021.8.26.0100 e código ACF6444.

LASPRO
CONSULTORES

Quadro 32

Salão térreo

Quadro 33

Salão térreo

Brasil
Rua Major Quedinho, 111 - 18º andar
01050-030 - São Paulo
www.lasproconsultores.com.br
Fone: +55-11-3211-3010
Fax: +55-11-3255-3727

Itália
Edoardo Ricci Avvocati
Via Visconti di Modrone nº 8/10
20122 - Milão
www.edoardoricci.it
Fone: + 39-02 79 47 65
Fax: + 39-02 78 44 97

Este documento é cópia do original, assinado digitalmente por ORESTE NESTOR DE SOUZA LASPRO e Tribunal de Justica do Estado de Sao Paulo, protocolado em 27/04/2021 às 20:38 , sob o número WJMJ21406606880
Para conferir o original, acesse o site https://esaj.tjsp.jus.br/pastadigital/pg/abrirConferenciaDocumento.do, informe o processo 1031398-07.2021.8.26.0100 e código ACF6444.

LASPRO
CONSULTORES

Quadro 34

Salão piso superior

Quadro 35

Salão piso superior

Brasil
Rua Major Quedinho, 111 - 18º andar
01050-030 - São Paulo
www.lasproconsultores.com.br
Fone: +55-11-3211-3010
Fax: +55-11-3255-3727

Itália
Edoardo Ricci Avvocati
Via Visconti di Modrone nº 8/10
20122 - Milão
www.edoardoricci.it
Fone: + 39-02 79 47 65
Fax: + 39-02 78 44 97

Este documento é cópia do original, assinado digitalmente por ORESTE NESTOR DE SOUZA LASPRO e Tribunal de Justica do Estado de Sao Paulo, protocolado em 27/04/2021 às 20:38 , sob o número WJMJ21406606880
Para conferir o original, acesse o site https://esaj.tjsp.jus.br/pastadigital/pg/abrirConferenciaDocumento.do, informe o processo 1031398-07.2021.8.26.0100 e código ACF6444.

LASPRO
CONSULTORES

Quadro 36

Salão piso superior

Quadro 37

Salão piso superior

Brasil
Rua Major Quedinho, 111 - 18º andar
01050-030 - São Paulo
www.lasproconsultores.com.br
Fone: +55-11-3211-3010
Fax: +55-11-3255-3727

Itália
Edoardo Ricci Avvocati
Via Visconti di Modrone nº 8/10
20122 - Milão
www.edoardoricci.it
Fone: + 39-02 79 47 65
Fax: + 39-02 78 44 97

Este documento é cópia do original, assinado digitalmente por ORESTE NESTOR DE SOUZA LASPRO e Tribunal de Justica do Estado de Sao Paulo, protocolado em 27/04/2021 às 20:38 , sob o número WJMJ21406606880
Para conferir o original, acesse o site https://esaj.tjsp.jus.br/pastadigital/pg/abrirConferenciaDocumento.do, informe o processo 1031398-07.2021.8.26.0100 e código ACF6444.

LASPRO
CONSULTORES

Quadro 38

Salão piso superior

Quadro 39

Salão piso superior

Brasil
Rua Major Quedinho, 111 - 18º andar
01050-030 - São Paulo
www.lasproconsultores.com.br
Fone: +55-11-3211-3010
Fax: +55-11-3255-3727

Itália
Edoardo Ricci Avvocati
Via Visconti di Modrone nº 8/10
20122 - Milão
www.edoardoricci.it
Fone: + 39-02 79 47 65
Fax: + 39-02 78 44 97

Este documento é cópia do original, assinado digitalmente por ORESTE NESTOR DE SOUZA LASPRO e Tribunal de Justica do Estado de Sao Paulo, protocolado em 27/04/2021 às 20:38 , sob o número WJMJ21406606880
Para conferir o original, acesse o site https://esaj.tjsp.jus.br/pastadigital/pg/abrirConferenciaDocumento.do, informe o processo 1031398-07.2021.8.26.0100 e código ACF6444.

LASPRO
CONSULTORES

Quadro 40

Salão piso superior

Quadro 41

Salão piso superior

Brasil
Rua Major Quedinho, 111 - 18º andar
01050-030 - São Paulo
www.lasproconsultores.com.br
Fone: +55-11-3211-3010
Fax: +55-11-3255-3727

Itália
Edoardo Ricci Avvocati
Via Visconti di Modrone nº 8/10
20122 - Milão
www.edoardoricci.it
Fone: + 39-02 79 47 65
Fax: + 39-02 78 44 97

Este documento é cópia do original, assinado digitalmente por ORESTE NESTOR DE SOUZA LASPRO e Tribunal de Justica do Estado de Sao Paulo, protocolado em 27/04/2021 às 20:38 , sob o número WJMJ21406606880
Para conferir o original, acesse o site https://esaj.tjsp.jus.br/pastadigital/pg/abrirConferenciaDocumento.do, informe o processo 1031398-07.2021.8.26.0100 e código ACF6444.

LASPRO
CONSULTORES

Quadro 42

Sala do bebê

Quadro 43

Sala do bebê

Brasil
Rua Major Quedinho, 111 - 18º andar
01050-030 - São Paulo
www.lasproconsultores.com.br
Fone: +55-11-3211-3010
Fax: +55-11-3255-3727

Itália
Edoardo Ricci Avvocati
Via Visconti di Modrone nº 8/10
20122 - Milão
www.edoardoricci.it
Fone: + 39-02 79 47 65
Fax: + 39-02 78 44 97

Este documento é cópia do original, assinado digitalmente por ORESTE NESTOR DE SOUZA LASPRO e Tribunal de Justica do Estado de Sao Paulo, protocolado em 27/04/2021 às 20:38 , sob o número WJMJ21406606880
Para conferir o original, acesse o site https://esaj.tjsp.jus.br/pastadigital/pg/abrirConferenciaDocumento.do, informe o processo 1031398-07.2021.8.26.0100 e código ACF6444.

LASPRO
CONSULTORES

Quadro 44

Cobertura

Quadro 45

Cobertura

Brasil
Rua Major Quedinho, 111 - 18º andar
01050-030 - São Paulo
www.lasproconsultores.com.br
Fone: +55-11-3211-3010
Fax: +55-11-3255-3727

Itália
Edoardo Ricci Avvocati
Via Visconti di Modrone nº 8/10
20122 - Milão
www.edoardoricci.it
Fone: + 39-02 79 47 65
Fax: + 39-02 78 44 97

Este documento é cópia do original, assinado digitalmente por ORESTE NESTOR DE SOUZA LASPRO e Tribunal de Justica do Estado de Sao Paulo, protocolado em 27/04/2021 às 20:38 , sob o número WJMJ21406606880
Para conferir o original, acesse o site https://esaj.tjsp.jus.br/pastadigital/pg/abrirConferenciaDocumento.do, informe o processo 1031398-07.2021.8.26.0100 e código ACF6444.

LASPRO
CONSULTORES

Quadro 46

Cobertura

Quadro 47

Cobertura

Brasil
Rua Major Quedinho, 111 - 18º andar
01050-030 - São Paulo
www.lasproconsultores.com.br
Fone: +55-11-3211-3010
Fax: +55-11-3255-3727

Itália
Edoardo Ricci Avvocati
Via Visconti di Modrone nº 8/10
20122 - Milão
www.edoardoricci.it
Fone: + 39-02 79 47 65
Fax: + 39-02 78 44 97

Este documento é cópia do original, assinado digitalmente por ORESTE NESTOR DE SOUZA LASPRO e Tribunal de Justica do Estado de Sao Paulo, protocolado em 27/04/2021 às 20:38 , sob o número WJMJ21406606880
Para conferir o original, acesse o site https://esaj.tjsp.jus.br/pastadigital/pg/abrirConferenciaDocumento.do, informe o processo 1031398-07.2021.8.26.0100 e código ACF6444.

LASPRO
CONSULTORES

Quadro 48

Cobertura

Quadro 49

Cobertura

Brasil
Rua Major Quedinho, 111 - 18º andar
01050-030 - São Paulo
www.lasproconsultores.com.br
Fone: +55-11-3211-3010
Fax: +55-11-3255-3727

Itália
Edoardo Ricci Avvocati
Via Visconti di Modrone nº 8/10
20122 - Milão
www.edoardoricci.it
Fone: + 39-02 79 47 65
Fax: + 39-02 78 44 97

Este documento é cópia do original, assinado digitalmente por ORESTE NESTOR DE SOUZA LASPRO e Tribunal de Justica do Estado de Sao Paulo, protocolado em 27/04/2021 às 20:38 , sob o número WJMJ21406606880
Para conferir o original, acesse o site https://esaj.tjsp.jus.br/pastadigital/pg/abrirConferenciaDocumento.do, informe o processo 1031398-07.2021.8.26.0100 e código ACF6444.

LASPRO
CONSULTORES

Quadro 50

Cobertura

Quadro 51

Cobertura

Brasil
Rua Major Quedinho, 111 - 18º andar
01050-030 - São Paulo
www.lasproconsultores.com.br
Fone: +55-11-3211-3010
Fax: +55-11-3255-3727

Itália
Edoardo Ricci Avvocati
Via Visconti di Modrone nº 8/10
20122 - Milão
www.edoardoricci.it
Fone: + 39-02 79 47 65
Fax: + 39-02 78 44 97

Este documento é cópia do original, assinado digitalmente por ORESTE NESTOR DE SOUZA LASPRO e Tribunal de Justica do Estado de Sao Paulo, protocolado em 27/04/2021 às 20:38 , sob o número WJMJ21406606880
Para conferir o original, acesse o site https://esaj.tjsp.jus.br/pastadigital/pg/abrirConferenciaDocumento.do, informe o processo 1031398-07.2021.8.26.0100 e código ACF6444.

LASPRO
CONSULTORES

Quadro 52

Cobertura

Quadro 53

Cobertura

Brasil
Rua Major Quedinho, 111 - 18º andar
01050-030 - São Paulo
www.lasproconsultores.com.br
Fone: +55-11-3211-3010
Fax: +55-11-3255-3727

Itália
Edoardo Ricci Avvocati
Via Visconti di Modrone nº 8/10
20122 - Milão
www.edoardoricci.it
Fone: + 39-02 79 47 65
Fax: + 39-02 78 44 97

Este documento é cópia do original, assinado digitalmente por ORESTE NESTOR DE SOUZA LASPRO e Tribunal de Justica do Estado de Sao Paulo, protocolado em 27/04/2021 às 20:38 , sob o número WJMJ21406606880
Para conferir o original, acesse o site https://esaj.tjsp.jus.br/pastadigital/pg/abrirConferenciaDocumento.do, informe o processo 1031398-07.2021.8.26.0100 e código ACF6444.

LASPRO
CONSULTORES

Quadro 54

Cobertura

Quadro 55

Cobertura

Brasil
Rua Major Quedinho, 111 - 18º andar
01050-030 - São Paulo
www.lasproconsultores.com.br
Fone: +55-11-3211-3010
Fax: +55-11-3255-3727

Itália
Edoardo Ricci Avvocati
Via Visconti di Modrone nº 8/10
20122 - Milão
www.edoardoricci.it
Fone: + 39-02 79 47 65
Fax: + 39-02 78 44 97

Este documento é cópia do original, assinado digitalmente por ORESTE NESTOR DE SOUZA LASPRO e Tribunal de Justica do Estado de Sao Paulo, protocolado em 27/04/2021 às 20:38 , sob o número WJMJ21406606880
Para conferir o original, acesse o site https://esaj.tjsp.jus.br/pastadigital/pg/abrirConferenciaDocumento.do, informe o processo 1031398-07.2021.8.26.0100 e código ACF6444.

LASPRO
CONSULTORES

Quadro 56

Cobertura

Quadro 57

Cobertura

Brasil
Rua Major Quedinho, 111 - 18º andar
01050-030 - São Paulo
www.lasproconsultores.com.br
Fone: +55-11-3211-3010
Fax: +55-11-3255-3727

Itália
Edoardo Ricci Avvocati
Via Visconti di Modrone nº 8/10
20122 - Milão
www.edoardoricci.it
Fone: + 39-02 79 47 65
Fax: + 39-02 78 44 97

Este documento é cópia do original, assinado digitalmente por ORESTE NESTOR DE SOUZA LASPRO e Tribunal de Justica do Estado de Sao Paulo, protocolado em 27/04/2021 às 20:38 , sob o número WJMJ21406606880
Para conferir o original, acesse o site https://esaj.tjsp.jus.br/pastadigital/pg/abrirConferenciaDocumento.do, informe o processo 1031398-07.2021.8.26.0100 e código ACF6444.

LASPRO
CONSULTORES

Quadro 58

Cobertura

Quadro 59

Cobertura

Brasil
Rua Major Quedinho, 111 - 18º andar
01050-030 - São Paulo
www.lasproconsultores.com.br
Fone: +55-11-3211-3010
Fax: +55-11-3255-3727

Itália
Edoardo Ricci Avvocati
Via Visconti di Modrone nº 8/10
20122 - Milão
www.edoardoricci.it
Fone: + 39-02 79 47 65
Fax: + 39-02 78 44 97

Este documento é cópia do original, assinado digitalmente por ORESTE NESTOR DE SOUZA LASPRO e Tribunal de Justica do Estado de Sao Paulo, protocolado em 27/04/2021 às 20:38 , sob o número WJMJ21406606880
Para conferir o original, acesse o site https://esaj.tjsp.jus.br/pastadigital/pg/abrirConferenciaDocumento.do, informe o processo 1031398-07.2021.8.26.0100 e código ACF6444.

LASPRO
CONSULTORES

Quadro 60

Cobertura

Quadro 61

Cobertura

Brasil
Rua Major Quedinho, 111 - 18º andar
01050-030 - São Paulo
www.lasproconsultores.com.br
Fone: +55-11-3211-3010
Fax: +55-11-3255-3727

Itália
Edoardo Ricci Avvocati
Via Visconti di Modrone nº 8/10
20122 - Milão
www.edoardoricci.it
Fone: + 39-02 79 47 65
Fax: + 39-02 78 44 97

Este documento é cópia do original, assinado digitalmente por ORESTE NESTOR DE SOUZA LASPRO e Tribunal de Justica do Estado de Sao Paulo, protocolado em 27/04/2021 às 20:38 , sob o número WJMJ21406606880
Para conferir o original, acesse o site https://esaj.tjsp.jus.br/pastadigital/pg/abrirConferenciaDocumento.do, informe o processo 1031398-07.2021.8.26.0100 e código ACF6444.

LASPRO
CONSULTORES

Quadro 62

Cobertura

Quadro 63

Cobertura

Brasil
Rua Major Quedinho, 111 - 18º andar
01050-030 - São Paulo
www.lasproconsultores.com.br
Fone: +55-11-3211-3010
Fax: +55-11-3255-3727

Itália
Edoardo Ricci Avvocati
Via Visconti di Modrone nº 8/10
20122 - Milão
www.edoardoricci.it
Fone: + 39-02 79 47 65
Fax: + 39-02 78 44 97

Este documento é cópia do original, assinado digitalmente por ORESTE NESTOR DE SOUZA LASPRO e Tribunal de Justica do Estado de Sao Paulo, protocolado em 27/04/2021 às 20:38 , sob o número WJMJ21406606880
Para conferir o original, acesse o site https://esaj.tjsp.jus.br/pastadigital/pg/abrirConferenciaDocumento.do, informe o processo 1031398-07.2021.8.26.0100 e código ACF6444.

LASPRO
CONSULTORES

Quadro 64

Cobertura

Quadro 65

Cobertura

Brasil
Rua Major Quedinho, 111 - 18º andar
01050-030 - São Paulo
www.lasproconsultores.com.br
Fone: +55-11-3211-3010
Fax: +55-11-3255-3727

Itália
Edoardo Ricci Avvocati
Via Visconti di Modrone nº 8/10
20122 - Milão
www.edoardoricci.it
Fone: + 39-02 79 47 65
Fax: + 39-02 78 44 97

Este documento é cópia do original, assinado digitalmente por ORESTE NESTOR DE SOUZA LASPRO e Tribunal de Justica do Estado de Sao Paulo, protocolado em 27/04/2021 às 20:38 , sob o número WJMJ21406606880
Para conferir o original, acesse o site https://esaj.tjsp.jus.br/pastadigital/pg/abrirConferenciaDocumento.do, informe o processo 1031398-07.2021.8.26.0100 e código ACF6444.

LASPRO
CONSULTORES

Quadro 66

Cobertura

Quadro 67

Cobertura

Brasil
Rua Major Quedinho, 111 - 18º andar
01050-030 - São Paulo
www.lasproconsultores.com.br
Fone: +55-11-3211-3010
Fax: +55-11-3255-3727

Itália
Edoardo Ricci Avvocati
Via Visconti di Modrone nº 8/10
20122 - Milão
www.edoardoricci.it
Fone: + 39-02 79 47 65
Fax: + 39-02 78 44 97

Este documento é cópia do original, assinado digitalmente por ORESTE NESTOR DE SOUZA LASPRO e Tribunal de Justica do Estado de Sao Paulo, protocolado em 27/04/2021 às 20:38 , sob o número WJMJ21406606880
Para conferir o original, acesse o site https://esaj.tjsp.jus.br/pastadigital/pg/abrirConferenciaDocumento.do, informe o processo 1031398-07.2021.8.26.0100 e código ACF6444.

LASPRO
CONSULTORES

Quadro 68

Cobertura

Quadro 69

Cobertura

Brasil
Rua Major Quedinho, 111 - 18º andar
01050-030 - São Paulo
www.lasproconsultores.com.br
Fone: +55-11-3211-3010
Fax: +55-11-3255-3727

Itália
Edoardo Ricci Avvocati
Via Visconti di Modrone nº 8/10
20122 - Milão
www.edoardoricci.it
Fone: + 39-02 79 47 65
Fax: + 39-02 78 44 97

Este documento é cópia do original, assinado digitalmente por ORESTE NESTOR DE SOUZA LASPRO e Tribunal de Justica do Estado de Sao Paulo, protocolado em 27/04/2021 às 20:38 , sob o número WJMJ21406606880
Para conferir o original, acesse o site https://esaj.tjsp.jus.br/pastadigital/pg/abrirConferenciaDocumento.do, informe o processo 1031398-07.2021.8.26.0100 e código ACF6444.

LASPRO
CONSULTORES

Quadro 70

Cobertura

Quadro 71

Cobertura

Brasil
Rua Major Quedinho, 111 - 18º andar
01050-030 - São Paulo
www.lasproconsultores.com.br
Fone: +55-11-3211-3010
Fax: +55-11-3255-3727

Itália
Edoardo Ricci Avvocati
Via Visconti di Modrone nº 8/10
20122 - Milão
www.edoardoricci.it
Fone: + 39-02 79 47 65
Fax: + 39-02 78 44 97

Este documento é cópia do original, assinado digitalmente por ORESTE NESTOR DE SOUZA LASPRO e Tribunal de Justica do Estado de Sao Paulo, protocolado em 27/04/2021 às 20:38 , sob o número WJMJ21406606880
Para conferir o original, acesse o site https://esaj.tjsp.jus.br/pastadigital/pg/abrirConferenciaDocumento.do, informe o processo 1031398-07.2021.8.26.0100 e código ACF6444.

LASPRO
CONSULTORES

Quadro 72

Cobertura

Quadro 73

Cobertura

Brasil
Rua Major Quedinho, 111 - 18º andar
01050-030 - São Paulo
www.lasproconsultores.com.br
Fone: +55-11-3211-3010
Fax: +55-11-3255-3727

Itália
Edoardo Ricci Avvocati
Via Visconti di Modrone nº 8/10
20122 - Milão
www.edoardoricci.it
Fone: + 39-02 79 47 65
Fax: + 39-02 78 44 97

Este documento é cópia do original, assinado digitalmente por ORESTE NESTOR DE SOUZA LASPRO e Tribunal de Justica do Estado de Sao Paulo, protocolado em 27/04/2021 às 20:38 , sob o número WJMJ21406606880
Para conferir o original, acesse o site https://esaj.tjsp.jus.br/pastadigital/pg/abrirConferenciaDocumento.do, informe o processo 1031398-07.2021.8.26.0100 e código ACF6444.

LASPRO
CONSULTORES

Quadro 74

Cobertura

Quadro 75

Cobertura

Brasil
Rua Major Quedinho, 111 - 18º andar
01050-030 - São Paulo
www.lasproconsultores.com.br
Fone: +55-11-3211-3010
Fax: +55-11-3255-3727

Itália
Edoardo Ricci Avvocati
Via Visconti di Modrone nº 8/10
20122 - Milão
www.edoardoricci.it
Fone: + 39-02 79 47 65
Fax: + 39-02 78 44 97

Este documento é cópia do original, assinado digitalmente por ORESTE NESTOR DE SOUZA LASPRO e Tribunal de Justica do Estado de Sao Paulo, protocolado em 27/04/2021 às 20:38 , sob o número WJMJ21406606880
Para conferir o original, acesse o site https://esaj.tjsp.jus.br/pastadigital/pg/abrirConferenciaDocumento.do, informe o processo 1031398-07.2021.8.26.0100 e código ACF6444.

LASPRO
CONSULTORES

Quadro 76

Cozinha

Quadro 77

Cozinha

Brasil
Rua Major Quedinho, 111 - 18º andar
01050-030 - São Paulo
www.lasproconsultores.com.br
Fone: +55-11-3211-3010
Fax: +55-11-3255-3727

Itália
Edoardo Ricci Avvocati
Via Visconti di Modrone nº 8/10
20122 - Milão
www.edoardoricci.it
Fone: + 39-02 79 47 65
Fax: + 39-02 78 44 97

Este documento é cópia do original, assinado digitalmente por ORESTE NESTOR DE SOUZA LASPRO e Tribunal de Justica do Estado de Sao Paulo, protocolado em 27/04/2021 às 20:38 , sob o número WJMJ21406606880
Para conferir o original, acesse o site https://esaj.tjsp.jus.br/pastadigital/pg/abrirConferenciaDocumento.do, informe o processo 1031398-07.2021.8.26.0100 e código ACF6444.

LASPRO
CONSULTORES

Quadro 78

Cozinha

Quadro 79

Cozinha

Brasil
Rua Major Quedinho, 111 - 18º andar
01050-030 - São Paulo
www.lasproconsultores.com.br
Fone: +55-11-3211-3010
Fax: +55-11-3255-3727

Itália
Edoardo Ricci Avvocati
Via Visconti di Modrone nº 8/10
20122 - Milão
www.edoardoricci.it
Fone: + 39-02 79 47 65
Fax: + 39-02 78 44 97

Este documento é cópia do original, assinado digitalmente por ORESTE NESTOR DE SOUZA LASPRO e Tribunal de Justica do Estado de Sao Paulo, protocolado em 27/04/2021 às 20:38 , sob o número WJMJ21406606880
Para conferir o original, acesse o site https://esaj.tjsp.jus.br/pastadigital/pg/abrirConferenciaDocumento.do, informe o processo 1031398-07.2021.8.26.0100 e código ACF6444.

LASPRO
CONSULTORES

Quadro 80

Cozinha

Quadro 81

Cozinha

Brasil
Rua Major Quedinho, 111 - 18º andar
01050-030 - São Paulo
www.lasproconsultores.com.br
Fone: +55-11-3211-3010
Fax: +55-11-3255-3727

Itália
Edoardo Ricci Avvocati
Via Visconti di Modrone nº 8/10
20122 - Milão
www.edoardoricci.it
Fone: + 39-02 79 47 65
Fax: + 39-02 78 44 97

Este documento é cópia do original, assinado digitalmente por ORESTE NESTOR DE SOUZA LASPRO e Tribunal de Justica do Estado de Sao Paulo, protocolado em 27/04/2021 às 20:38 , sob o número WJMJ21406606880
Para conferir o original, acesse o site https://esaj.tjsp.jus.br/pastadigital/pg/abrirConferenciaDocumento.do, informe o processo 1031398-07.2021.8.26.0100 e código ACF6444.

LASPRO
CONSULTORES

Quadro 82

Salas diretoria

Quadro 83

Salas diretoria

Brasil
Rua Major Quedinho, 111 - 18º andar
01050-030 - São Paulo
www.lasproconsultores.com.br
Fone: +55-11-3211-3010
Fax: +55-11-3255-3727

Itália
Edoardo Ricci Avvocati
Via Visconti di Modrone nº 8/10
20122 - Milão
www.edoardoricci.it
Fone: + 39-02 79 47 65
Fax: + 39-02 78 44 97

Este documento é cópia do original, assinado digitalmente por ORESTE NESTOR DE SOUZA LASPRO e Tribunal de Justica do Estado de Sao Paulo, protocolado em 27/04/2021 às 20:38 , sob o número WJMJ21406606880
Para conferir o original, acesse o site https://esaj.tjsp.jus.br/pastadigital/pg/abrirConferenciaDocumento.do, informe o processo 1031398-07.2021.8.26.0100 e código ACF6444.

LASPRO
CONSULTORES

Quadro 84

Salas diretoria

Quadro 85

Salas diretoria

Brasil
Rua Major Quedinho, 111 - 18º andar
01050-030 - São Paulo
www.lasproconsultores.com.br
Fone: +55-11-3211-3010
Fax: +55-11-3255-3727

Itália
Edoardo Ricci Avvocati
Via Visconti di Modrone nº 8/10
20122 - Milão
www.edoardoricci.it
Fone: + 39-02 79 47 65
Fax: + 39-02 78 44 97

Este documento é cópia do original, assinado digitalmente por ORESTE NESTOR DE SOUZA LASPRO e Tribunal de Justica do Estado de Sao Paulo, protocolado em 27/04/2021 às 20:38 , sob o número WJMJ21406606880
Para conferir o original, acesse o site https://esaj.tjsp.jus.br/pastadigital/pg/abrirConferenciaDocumento.do, informe o processo 1031398-07.2021.8.26.0100 e código ACF6444.

LASPRO
CONSULTORES

Quadro 86

Salas diretoria

Quadro 87

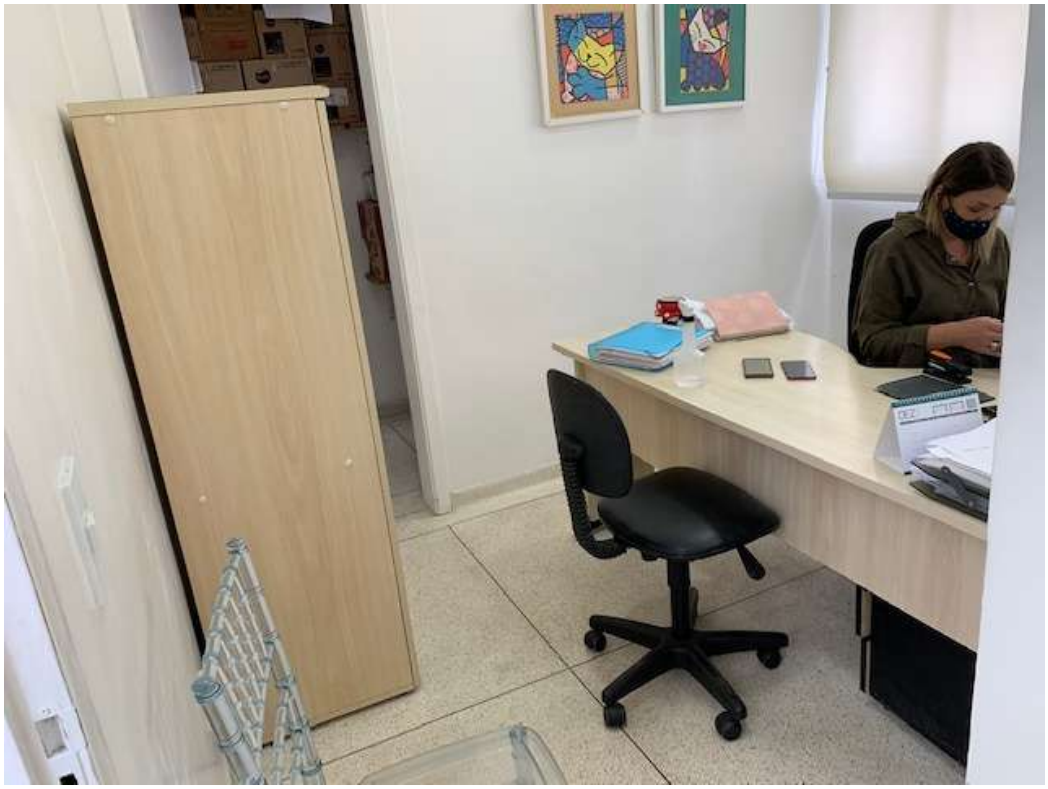

Salas diretoria

Brasil
Rua Major Quedinho, 111 - 18º andar
01050-030 - São Paulo
www.lasproconsultores.com.br
Fone: +55-11-3211-3010
Fax: +55-11-3255-3727

Itália
Edoardo Ricci Avvocati
Via Visconti di Modrone nº 8/10
20122 - Milão
www.edoardoricci.it
Fone: + 39-02 79 47 65
Fax: + 39-02 78 44 97

Este documento é cópia do original, assinado digitalmente por ORESTE NESTOR DE SOUZA LASPRO e Tribunal de Justica do Estado de Sao Paulo, protocolado em 27/04/2021 às 20:38 , sob o número WJMJ21406606880
Para conferir o original, acesse o site https://esaj.tjsp.jus.br/pastadigital/pg/abrirConferenciaDocumento.do, informe o processo 1031398-07.2021.8.26.0100 e código ACF6444.

LASPRO
CONSULTORES

Quadro 88

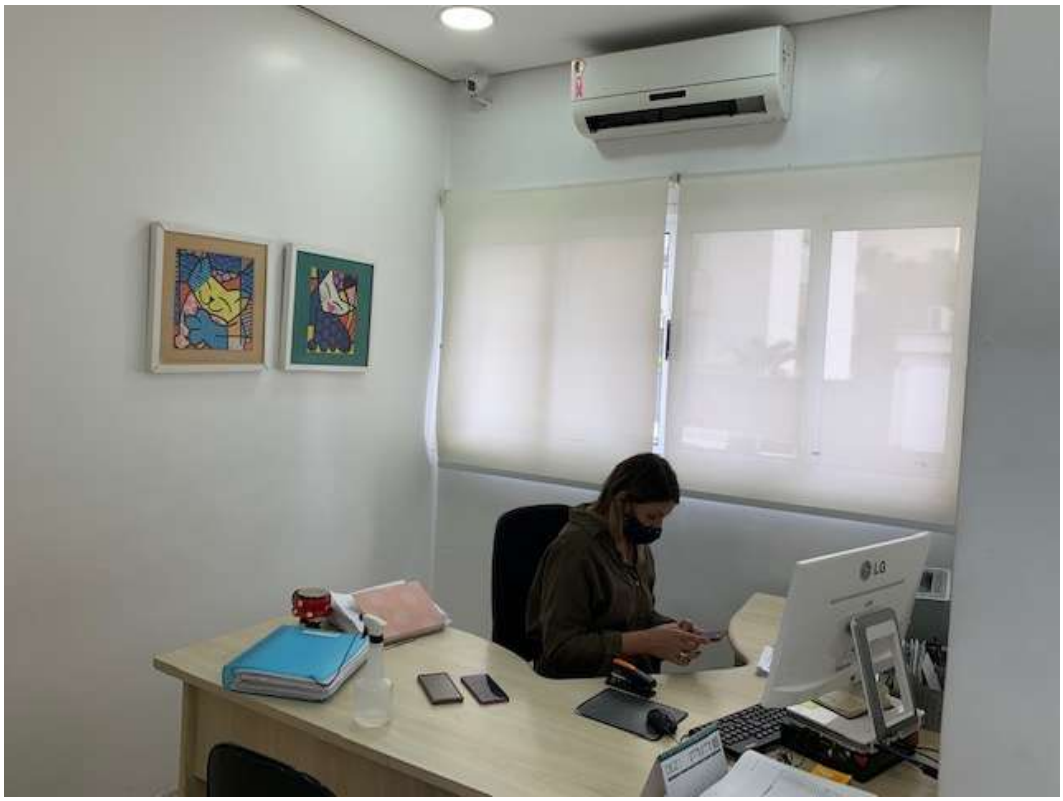

Salas diretoria

Quadro 89

Salas diretoria

Brasil
Rua Major Quedinho, 111 - 18º andar
01050-030 - São Paulo
www.lasproconsultores.com.br
Fone: +55-11-3211-3010
Fax: +55-11-3255-3727

Itália
Edoardo Ricci Avvocati
Via Visconti di Modrone nº 8/10
20122 - Milão
www.edoardoricci.it
Fone: + 39-02 79 47 65
Fax: + 39-02 78 44 97

Este documento é cópia do original, assinado digitalmente por ORESTE NESTOR DE SOUZA LASPRO e Tribunal de Justica do Estado de Sao Paulo, protocolado em 27/04/2021 às 20:38 , sob o número WJMJ21406606880
Para conferir o original, acesse o site https://esaj.tjsp.jus.br/pastadigital/pg/abrirConferenciaDocumento.do, informe o processo 1031398-07.2021.8.26.0100 e código ACF6444.

LASPRO
CONSULTORES

Quadro 90

Área externa e funcionários

Quadro 91

Área externa e funcionários

Brasil
Rua Major Quedinho, 111 - 18º andar
01050-030 - São Paulo
www.lasproconsultores.com.br
Fone: +55-11-3211-3010
Fax: +55-11-3255-3727

Itália
Edoardo Ricci Avvocati
Via Visconti di Modrone nº 8/10
20122 - Milão
www.edoardoricci.it
Fone: + 39-02 79 47 65
Fax: + 39-02 78 44 97

Este documento é cópia do original, assinado digitalmente por ORESTE NESTOR DE SOUZA LASPRO e Tribunal de Justica do Estado de Sao Paulo, protocolado em 27/04/2021 às 20:38 , sob o número WJMJ21406606880
Para conferir o original, acesse o site https://esaj.tjsp.jus.br/pastadigital/pg/abrirConferenciaDocumento.do, informe o processo 1031398-07.2021.8.26.0100 e código ACF6444.

LASPRO
CONSULTORES

Quadro 92

Área externa e funcionários

Quadro 93

Área externa e funcionários

Brasil
Rua Major Quedinho, 111 - 18º andar
01050-030 - São Paulo
www.lasproconsultores.com.br
Fone: +55-11-3211-3010
Fax: +55-11-3255-3727

Itália
Edoardo Ricci Avvocati
Via Visconti di Modrone nº 8/10
20122 - Milão
www.edoardoricci.it
Fone: + 39-02 79 47 65
Fax: + 39-02 78 44 97

Este documento é cópia do original, assinado digitalmente por ORESTE NESTOR DE SOUZA LASPRO e Tribunal de Justica do Estado de Sao Paulo, protocolado em 27/04/2021 às 20:38 , sob o número WJMJ21406606880
Para conferir o original, acesse o site https://esaj.tjsp.jus.br/pastadigital/pg/abrirConferenciaDocumento.do, informe o processo 1031398-07.2021.8.26.0100 e código ACF6444.

LASPRO
CONSULTORES

Quadro 94

Área externa e funcionários

Quadro 95

Área externa e funcionários

Brasil
Rua Major Quedinho, 111 - 18º andar
01050-030 - São Paulo
www.lasproconsultores.com.br
Fone: +55-11-3211-3010
Fax: +55-11-3255-3727

Itália
Edoardo Ricci Avvocati
Via Visconti di Modrone nº 8/10
20122 - Milão
www.edoardoricci.it
Fone: + 39-02 79 47 65
Fax: + 39-02 78 44 97

Este documento é cópia do original, assinado digitalmente por ORESTE NESTOR DE SOUZA LASPRO e Tribunal de Justica do Estado de Sao Paulo, protocolado em 27/04/2021 às 20:38 , sob o número WJMJ21406606880
Para conferir o original, acesse o site https://esaj.tjsp.jus.br/pastadigital/pg/abrirConferenciaDocumento.do, informe o processo 1031398-07.2021.8.26.0100 e código ACF6444.

LASPRO
CONSULTORES

Quadro 96

Área externa e funcionários

Quadro 97

Depósitos

Brasil
Rua Major Quedinho, 111 - 18º andar
01050-030 - São Paulo
www.lasproconsultores.com.br
Fone: +55-11-3211-3010
Fax: +55-11-3255-3727

Itália
Edoardo Ricci Avvocati
Via Visconti di Modrone nº 8/10
20122 - Milão
www.edoardoricci.it
Fone: + 39-02 79 47 65
Fax: + 39-02 78 44 97

Este documento é cópia do original, assinado digitalmente por ORESTE NESTOR DE SOUZA LASPRO e Tribunal de Justica do Estado de Sao Paulo, protocolado em 27/04/2021 às 20:38 , sob o número WJMJ21406606880
Para conferir o original, acesse o site https://esaj.tjsp.jus.br/pastadigital/pg/abrirConferenciaDocumento.do, informe o processo 1031398-07.2021.8.26.0100 e código ACF6444.

LASPRO
CONSULTORES

Quadro 98

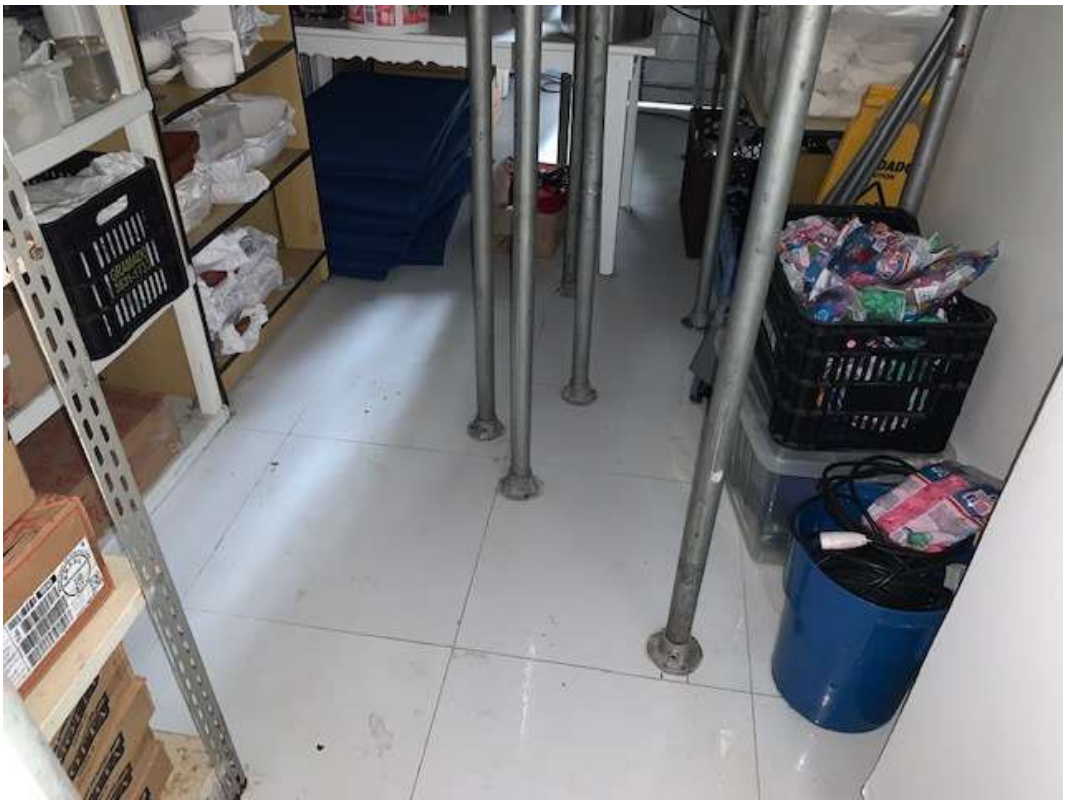

Depósitos

Quadro 99

Depósitos

Brasil
Rua Major Quedinho, 111 - 18º andar
01050-030 - São Paulo
www.lasproconsultores.com.br
Fone: +55-11-3211-3010
Fax: +55-11-3255-3727

Itália
Edoardo Ricci Avvocati
Via Visconti di Modrone nº 8/10
20122 - Milão
www.edoardoricci.it
Fone: + 39-02 79 47 65
Fax: + 39-02 78 44 97

Este documento é cópia do original, assinado digitalmente por ORESTE NESTOR DE SOUZA LASPRO e Tribunal de Justica do Estado de Sao Paulo, protocolado em 27/04/2021 às 20:38 , sob o número WJMJ21406606880
Para conferir o original, acesse o site https://esaj.tjsp.jus.br/pastadigital/pg/abrirConferenciaDocumento.do, informe o processo 1031398-07.2021.8.26.0100 e código ACF6444.

LASPRO
CONSULTORES

Quadro 101

Depósitos

Quadro 102

Depósitos

Brasil
Rua Major Quedinho, 111 - 18º andar
01050-030 - São Paulo
www.lasproconsultores.com.br
Fone: +55-11-3211-3010
Fax: +55-11-3255-3727

Itália
Edoardo Ricci Avvocati
Via Visconti di Modrone nº 8/10
20122 - Milão
www.edoardoricci.it
Fone: + 39-02 79 47 65
Fax: + 39-02 78 44 97

Este documento é cópia do original, assinado digitalmente por ORESTE NESTOR DE SOUZA LASPRO e Tribunal de Justica do Estado de Sao Paulo, protocolado em 27/04/2021 às 20:38 , sob o número WJMJ21406606880
Para conferir o original, acesse o site https://esaj.tjsp.jus.br/pastadigital/pg/abrirConferenciaDocumento.do, informe o processo 1031398-07.2021.8.26.0100 e código ACF6444.

LASPRO
CONSULTORES

Quadro 103

Depósitos

Quadro 104

Depósitos

Brasil
Rua Major Quedinho, 111 - 18º andar
01050-030 - São Paulo
www.lasproconsultores.com.br
Fone: +55-11-3211-3010
Fax: +55-11-3255-3727

Itália
Edoardo Ricci Avvocati
Via Visconti di Modrone nº 8/10
20122 - Milão
www.edoardoricci.it
Fone: + 39-02 79 47 65
Fax: + 39-02 78 44 97

Este documento é cópia do original, assinado digitalmente por ORESTE NESTOR DE SOUZA LASPRO e Tribunal de Justica do Estado de Sao Paulo, protocolado em 27/04/2021 às 20:38 , sob o número WJMJ21406606880
Para conferir o original, acesse o site https://esaj.tjsp.jus.br/pastadigital/pg/abrirConferenciaDocumento.do, informe o processo 1031398-07.2021.8.26.0100 e código ACF6444.

LASPRO
CONSULTORES

Quadro 105

Depósitos

Quadro 106

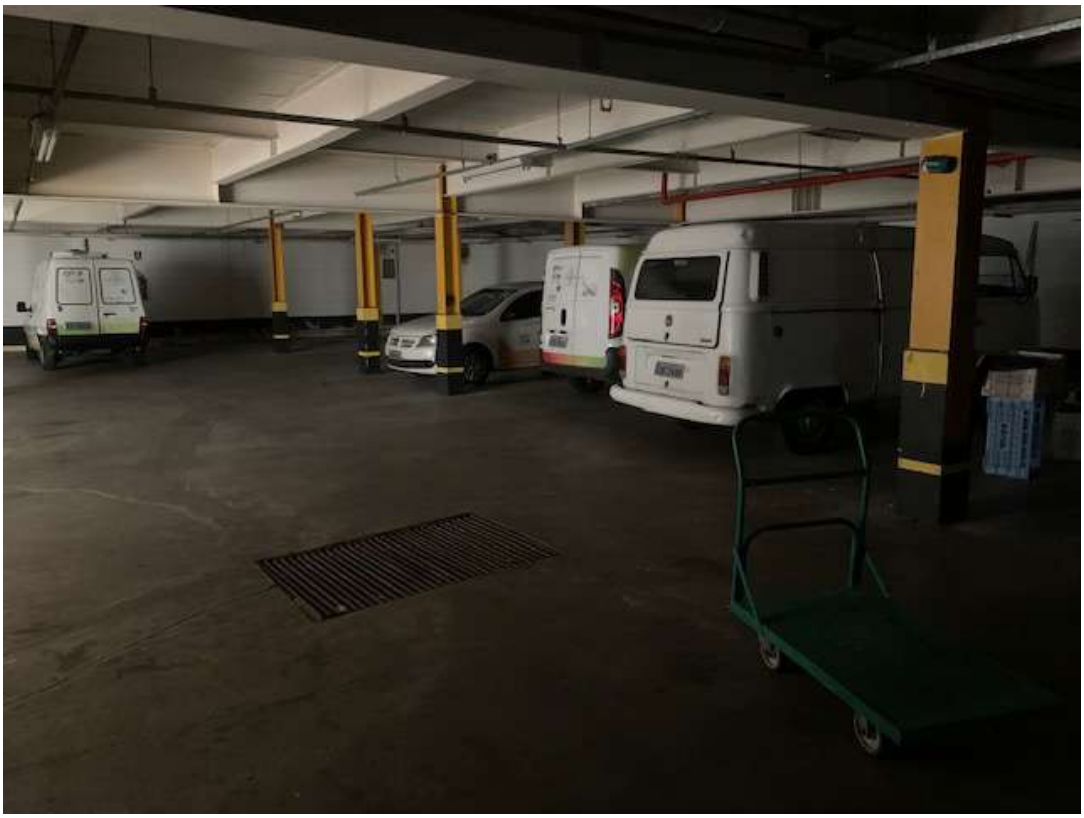

Garagem

Brasil
Rua Major Quedinho, 111 - 18º andar
01050-030 - São Paulo
www.lasproconsultores.com.br
Fone: +55-11-3211-3010
Fax: +55-11-3255-3727

Itália
Edoardo Ricci Avvocati
Via Visconti di Modrone nº 8/10
20122 - Milão
www.edoardoricci.it
Fone: + 39-02 79 47 65
Fax: + 39-02 78 44 97

Este documento é cópia do original, assinado digitalmente por ORESTE NESTOR DE SOUZA LASPRO e Tribunal de Justica do Estado de Sao Paulo, protocolado em 27/04/2021 às 20:38 , sob o número WJMJ21406606880
Para conferir o original, acesse o site https://esaj.tjsp.jus.br/pastadigital/pg/abrirConferenciaDocumento.do, informe o processo 1031398-07.2021.8.26.0100 e código ACF6444.

LASPRO
CONSULTORES

Quadro 107

Garagem

Quadro 108

Garagem

Brasil
Rua Major Quedinho, 111 - 18º andar
01050-030 - São Paulo
www.lasproconsultores.com.br
Fone: +55-11-3211-3010
Fax: +55-11-3255-3727

Itália
Edoardo Ricci Avvocati
Via Visconti di Modrone nº 8/10
20122 - Milão
www.edoardoricci.it
Fone: + 39-02 79 47 65
Fax: + 39-02 78 44 97

Este documento é cópia do original, assinado digitalmente por ORESTE NESTOR DE SOUZA LASPRO e Tribunal de Justica do Estado de Sao Paulo, protocolado em 27/04/2021 às 20:38 , sob o número WJMJ21406606880
Para conferir o original, acesse o site https://esaj.tjsp.jus.br/pastadigital/pg/abrirConferenciaDocumento.do, informe o processo 1031398-07.2021.8.26.0100 e código ACF6444.

LASPRO
CONSULTORES

Quadro 109

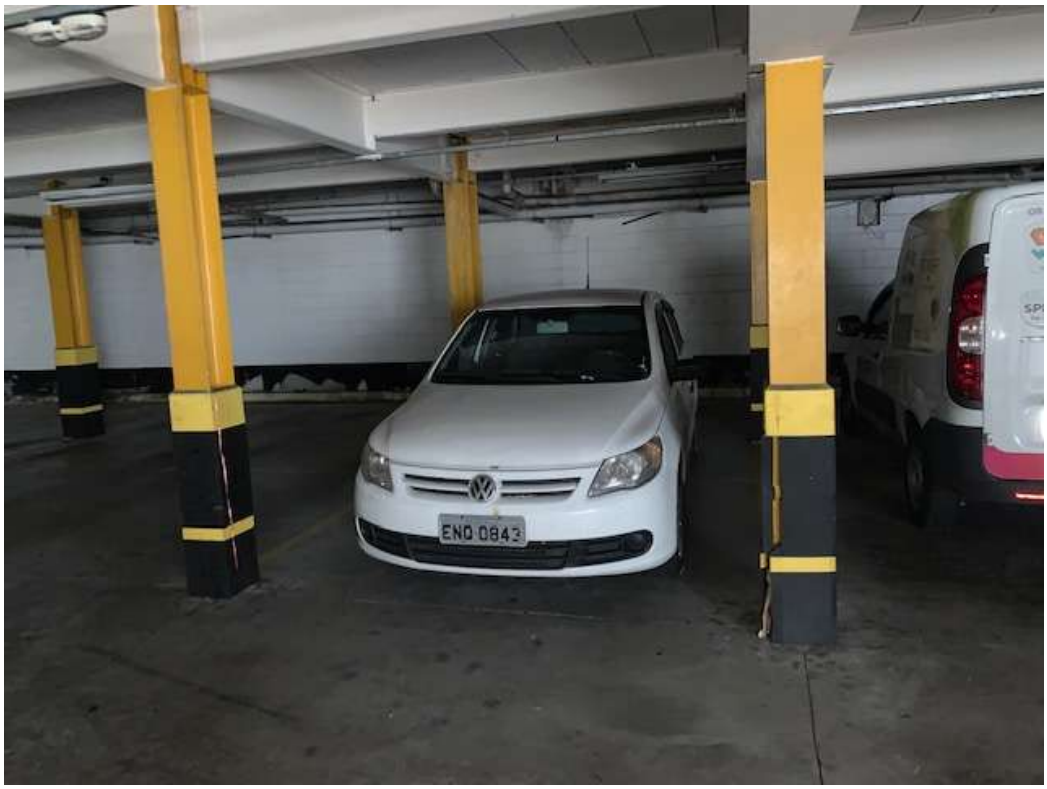

Garagem

Quadro 110

Garagem

Brasil
Rua Major Quedinho, 111 - 18º andar
01050-030 - São Paulo
www.lasproconsultores.com.br
Fone: +55-11-3211-3010
Fax: +55-11-3255-3727

Itália
Edoardo Ricci Avvocati
Via Visconti di Modrone nº 8/10
20122 - Milão
www.edoardoricci.it
Fone: + 39-02 79 47 65
Fax: + 39-02 78 44 97

Este documento é cópia do original, assinado digitalmente por ORESTE NESTOR DE SOUZA LASPRO e Tribunal de Justica do Estado de Sao Paulo, protocolado em 27/04/2021 às 20:38 , sob o número WJMJ21406606880
Para conferir o original, acesse o site https://esaj.tjsp.jus.br/pastadigital/pg/abrirConferenciaDocumento.do, informe o processo 1031398-07.2021.8.26.0100 e código ACF6444.

LASPRO
CONSULTORES

Quadro 111

Garagem

Quadro 112

Gerador

Brasil
Rua Major Quedinho, 111 - 18º andar
01050-030 - São Paulo
www.lasproconsultores.com.br
Fone: +55-11-3211-3010
Fax: +55-11-3255-3727

Itália
Edoardo Ricci Avvocati
Via Visconti di Modrone nº 8/10
20122 - Milão
www.edoardoricci.it
Fone: + 39-02 79 47 65
Fax: + 39-02 78 44 97

Este documento é cópia do original, assinado digitalmente por ORESTE NESTOR DE SOUZA LASPRO e Tribunal de Justica do Estado de Sao Paulo, protocolado em 27/04/2021 às 20:38 , sob o número WJMJ21406606880
Para conferir o original, acesse o site https://esaj.tjsp.jus.br/pastadigital/pg/abrirConferenciaDocumento.do, informe o processo 1031398-07.2021.8.26.0100 e código ACF6444.

LASPRO
CONSULTORES

Data da vistoria: 15 de abril de 2021
Recuperanda: CVA Festas e Eventos LTDA.
Prepostos: (***i***) Fernando Aires Mesquita Carvalho Teixeira
(***ii***) Kelly de Campos Kawagishi Picazio

Quadro 01

Entrada e recepção

Brasil
Rua Major Quedinho, 111 - 18º andar
01050-030 - São Paulo
www.lasproconsultores.com.br
Fone: +55-11-3211-3010
Fax: +55-11-3255-3727

Itália
Edoardo Ricci Avvocati
Via Visconti di Modrone nº 8/10
20122 - Milão
www.edoardoricci.it
Fone: + 39-02 79 47 65
Fax: + 39-02 78 44 97

Este documento é cópia do original, assinado digitalmente por ORESTE NESTOR DE SOUZA LASPRO e Tribunal de Justica do Estado de Sao Paulo, protocolado em 27/04/2021 às 20:38 , sob o número WJMJ21406606880
Para conferir o original, acesse o site https://esaj.tjsp.jus.br/pastadigital/pg/abrirConferenciaDocumento.do, informe o processo 1031398-07.2021.8.26.0100 e código ACF644D.

LASPRO
CONSULTORES

Quadro 02

Entrada e recepção

Brasil
Rua Major Quedinho, 111 - 18º andar
01050-030 - São Paulo
www.lasproconsultores.com.br
Fone: +55-11-3211-3010
Fax: +55-11-3255-3727

Itália
Edoardo Ricci Avvocati
Via Visconti di Modrone nº 8/10
20122 - Milão
www.edoardoricci.it
Fone: + 39-02 79 47 65
Fax: + 39-02 78 44 97

Este documento é cópia do original, assinado digitalmente por ORESTE NESTOR DE SOUZA LASPRO e Tribunal de Justica do Estado de Sao Paulo, protocolado em 27/04/2021 às 20:38 , sob o número WJMJ21406606880
Para conferir o original, acesse o site https://esaj.tjsp.jus.br/pastadigital/pg/abrirConferenciaDocumento.do, informe o processo 1031398-07.2021.8.26.0100 e código ACF644D.

LASPRO
CONSULTORES

Quadro 03

Entrada e recepção

Brasil
Rua Major Quedinho, 111 - 18º andar
01050-030 - São Paulo
www.lasproconsultores.com.br
Fone: +55-11-3211-3010
Fax: +55-11-3255-3727

Itália
Edoardo Ricci Avvocati
Via Visconti di Modrone nº 8/10
20122 - Milão
www.edoardoricci.it
Fone: + 39-02 79 47 65
Fax: + 39-02 78 44 97

Este documento é cópia do original, assinado digitalmente por ORESTE NESTOR DE SOUZA LASPRO e Tribunal de Justica do Estado de Sao Paulo, protocolado em 27/04/2021 às 20:38 , sob o número WJMJ21406606880
Para conferir o original, acesse o site https://esaj.tjsp.jus.br/pastadigital/pg/abrirConferenciaDocumento.do, informe o processo 1031398-07.2021.8.26.0100 e código ACF644D.

LASPRO
CONSULTORES

Quadro 04

Entrada e recepção

Brasil
Rua Major Quedinho, 111 - 18º andar
01050-030 - São Paulo
www.lasproconsultores.com.br
Fone: +55-11-3211-3010
Fax: +55-11-3255-3727

Itália
Edoardo Ricci Avvocati
Via Visconti di Modrone nº 8/10
20122 - Milão
www.edoardoricci.it
Fone: + 39-02 79 47 65
Fax: + 39-02 78 44 97

Este documento é cópia do original, assinado digitalmente por ORESTE NESTOR DE SOUZA LASPRO e Tribunal de Justica do Estado de Sao Paulo, protocolado em 27/04/2021 às 20:38 , sob o número WJMJ21406606880
Para conferir o original, acesse o site https://esaj.tjsp.jus.br/pastadigital/pg/abrirConferenciaDocumento.do, informe o processo 1031398-07.2021.8.26.0100 e código ACF644D.

LASPRO
CONSULTORES

Quadro 05

Entrada e recepção

Quadro 06

Entrada e recepção

Brasil
Rua Major Quedinho, 111 - 18º andar
01050-030 - São Paulo
www.lasproconsultores.com.br
Fone: +55-11-3211-3010
Fax: +55-11-3255-3727

Itália
Edoardo Ricci Avvocati
Via Visconti di Modrone nº 8/10
20122 - Milão
www.edoardoricci.it
Fone: + 39-02 79 47 65
Fax: + 39-02 78 44 97

Este documento é cópia do original, assinado digitalmente por ORESTE NESTOR DE SOUZA LASPRO e Tribunal de Justica do Estado de Sao Paulo, protocolado em 27/04/2021 às 20:38 , sob o número WJMJ21406606880
Para conferir o original, acesse o site https://esaj.tjsp.jus.br/pastadigital/pg/abrirConferenciaDocumento.do, informe o processo 1031398-07.2021.8.26.0100 e código ACF644D.

LASPRO
CONSULTORES

Quadro 07

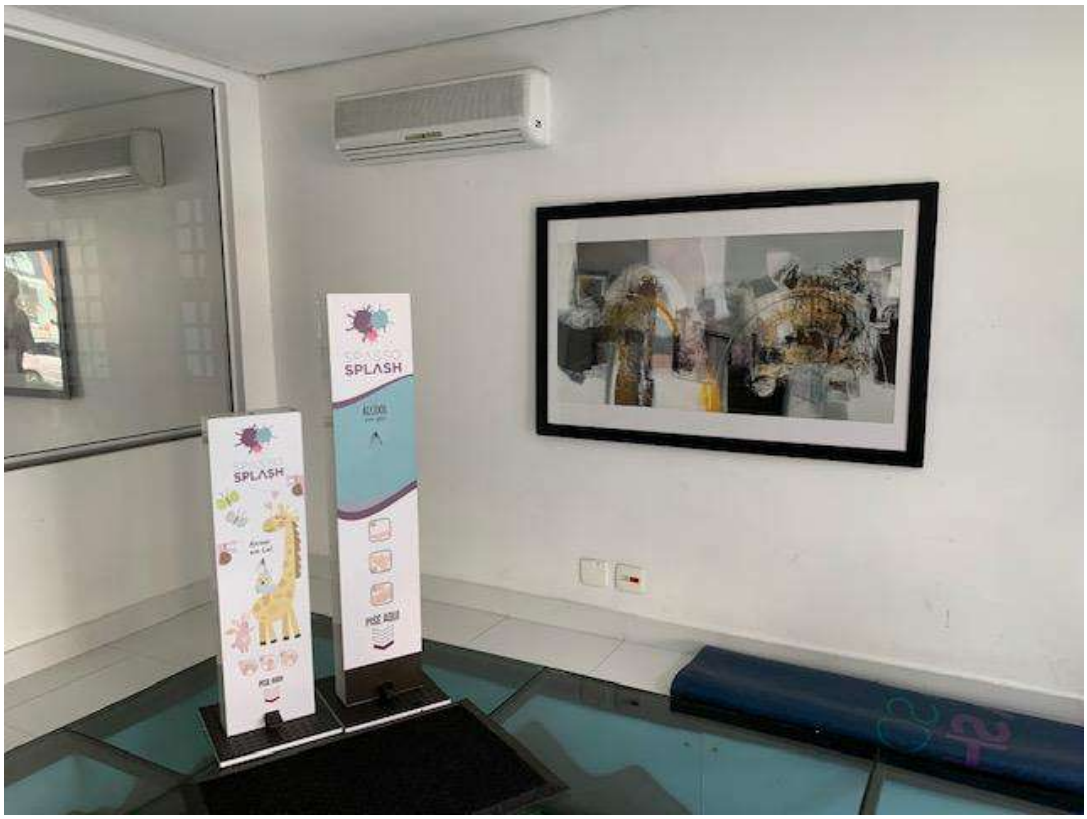

Entrada e recepção

Quadro 08

Entrada e recepção

Brasil
Rua Major Quedinho, 111 - 18º andar
01050-030 - São Paulo
www.lasproconsultores.com.br
Fone: +55-11-3211-3010
Fax: +55-11-3255-3727

Itália
Edoardo Ricci Avvocati
Via Visconti di Modrone nº 8/10
20122 - Milão
www.edoardoricci.it
Fone: + 39-02 79 47 65
Fax: + 39-02 78 44 97

Este documento é cópia do original, assinado digitalmente por ORESTE NESTOR DE SOUZA LASPRO e Tribunal de Justica do Estado de Sao Paulo, protocolado em 27/04/2021 às 20:38 , sob o número WJMJ21406606880
Para conferir o original, acesse o site https://esaj.tjsp.jus.br/pastadigital/pg/abrirConferenciaDocumento.do, informe o processo 1031398-07.2021.8.26.0100 e código ACF644D.

LASPRO
CONSULTORES

Quadro 09

Salão térreo

Quadro 10

Salão térreo

Brasil
Rua Major Quedinho, 111 - 18º andar
01050-030 - São Paulo
www.lasproconsultores.com.br
Fone: +55-11-3211-3010
Fax: +55-11-3255-3727

Itália
Edoardo Ricci Avvocati
Via Visconti di Modrone nº 8/10
20122 - Milão
www.edoardoricci.it
Fone: + 39-02 79 47 65
Fax: + 39-02 78 44 97

Este documento é cópia do original, assinado digitalmente por ORESTE NESTOR DE SOUZA LASPRO e Tribunal de Justica do Estado de Sao Paulo, protocolado em 27/04/2021 às 20:38 , sob o número WJMJ21406606880
Para conferir o original, acesse o site https://esaj.tjsp.jus.br/pastadigital/pg/abrirConferenciaDocumento.do, informe o processo 1031398-07.2021.8.26.0100 e código ACF644D.

LASPRO
CONSULTORES

Quadro 11

Salão térreo

Quadro 12

Salão térreo

Brasil
Rua Major Quedinho, 111 - 18º andar
01050-030 - São Paulo
www.lasproconsultores.com.br
Fone: +55-11-3211-3010
Fax: +55-11-3255-3727

Itália
Edoardo Ricci Avvocati
Via Visconti di Modrone nº 8/10
20122 - Milão
www.edoardoricci.it
Fone: + 39-02 79 47 65
Fax: + 39-02 78 44 97

Este documento é cópia do original, assinado digitalmente por ORESTE NESTOR DE SOUZA LASPRO e Tribunal de Justica do Estado de Sao Paulo, protocolado em 27/04/2021 às 20:38 , sob o número WJMJ21406606880
Para conferir o original, acesse o site https://esaj.tjsp.jus.br/pastadigital/pg/abrirConferenciaDocumento.do, informe o processo 1031398-07.2021.8.26.0100 e código ACF644D.

LASPRO
CONSULTORES

Quadro 13

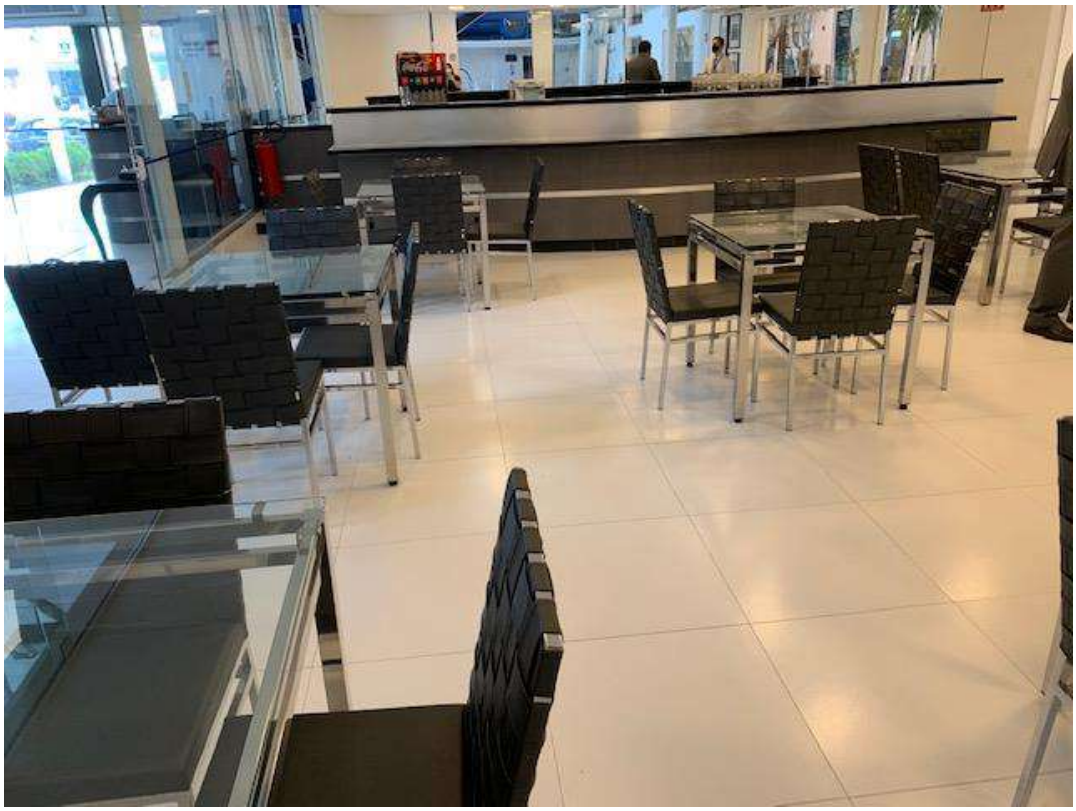

Salão térreo

Quadro 14

Salão térreo

Brasil
Rua Major Quedinho, 111 - 18º andar
01050-030 - São Paulo
www.lasproconsultores.com.br
Fone: +55-11-3211-3010
Fax: +55-11-3255-3727

Itália
Edoardo Ricci Avvocati
Via Visconti di Modrone nº 8/10
20122 - Milão
www.edoardoricci.it
Fone: + 39-02 79 47 65
Fax: + 39-02 78 44 97

Este documento é cópia do original, assinado digitalmente por ORESTE NESTOR DE SOUZA LASPRO e Tribunal de Justica do Estado de Sao Paulo, protocolado em 27/04/2021 às 20:38 , sob o número WJMJ21406606880
Para conferir o original, acesse o site https://esaj.tjsp.jus.br/pastadigital/pg/abrirConferenciaDocumento.do, informe o processo 1031398-07.2021.8.26.0100 e código ACF644D.

LASPRO
CONSULTORES

Quadro 15

Salão térreo

Quadro 16

Salão térreo

Brasil
Rua Major Quedinho, 111 - 18º andar
01050-030 - São Paulo
www.lasproconsultores.com.br
Fone: +55-11-3211-3010
Fax: +55-11-3255-3727

Itália
Edoardo Ricci Avvocati
Via Visconti di Modrone nº 8/10
20122 - Milão
www.edoardoricci.it
Fone: + 39-02 79 47 65
Fax: + 39-02 78 44 97

Este documento é cópia do original, assinado digitalmente por ORESTE NESTOR DE SOUZA LASPRO e Tribunal de Justica do Estado de Sao Paulo, protocolado em 27/04/2021 às 20:38 , sob o número WJMJ21406606880
Para conferir o original, acesse o site https://esaj.tjsp.jus.br/pastadigital/pg/abrirConferenciaDocumento.do, informe o processo 1031398-07.2021.8.26.0100 e código ACF644D.

LASPRO
CONSULTORES

Quadro 17

Salão térreo

Quadro 18

Salão térreo

Brasil
Rua Major Quedinho, 111 - 18º andar
01050-030 - São Paulo
www.lasproconsultores.com.br
Fone: +55-11-3211-3010
Fax: +55-11-3255-3727

Itália
Edoardo Ricci Avvocati
Via Visconti di Modrone nº 8/10
20122 - Milão
www.edoardoricci.it
Fone: + 39-02 79 47 65
Fax: + 39-02 78 44 97

Este documento é cópia do original, assinado digitalmente por ORESTE NESTOR DE SOUZA LASPRO e Tribunal de Justica do Estado de Sao Paulo, protocolado em 27/04/2021 às 20:38 , sob o número WJMJ21406606880
Para conferir o original, acesse o site https://esaj.tjsp.jus.br/pastadigital/pg/abrirConferenciaDocumento.do, informe o processo 1031398-07.2021.8.26.0100 e código ACF644D.

LASPRO
CONSULTORES

Quadro 19

Salão térreo

Quadro 20

Salão térreo

Brasil
Rua Major Quedinho, 111 - 18º andar
01050-030 - São Paulo
www.lasproconsultores.com.br
Fone: +55-11-3211-3010
Fax: +55-11-3255-3727

Itália
Edoardo Ricci Avvocati
Via Visconti di Modrone nº 8/10
20122 - Milão
www.edoardoricci.it
Fone: + 39-02 79 47 65
Fax: + 39-02 78 44 97

Este documento é cópia do original, assinado digitalmente por ORESTE NESTOR DE SOUZA LASPRO e Tribunal de Justica do Estado de Sao Paulo, protocolado em 27/04/2021 às 20:38 , sob o número WJMJ21406606880
Para conferir o original, acesse o site https://esaj.tjsp.jus.br/pastadigital/pg/abrirConferenciaDocumento.do, informe o processo 1031398-07.2021.8.26.0100 e código ACF644D.

LASPRO
CONSULTORES

Quadro 21

Salão térreo

Quadro 22

Salão térreo

Brasil
Rua Major Quedinho, 111 - 18º andar
01050-030 - São Paulo
www.lasproconsultores.com.br
Fone: +55-11-3211-3010
Fax: +55-11-3255-3727

Itália
Edoardo Ricci Avvocati
Via Visconti di Modrone nº 8/10
20122 - Milão
www.edoardoricci.it
Fone: + 39-02 79 47 65
Fax: + 39-02 78 44 97

Este documento é cópia do original, assinado digitalmente por ORESTE NESTOR DE SOUZA LASPRO e Tribunal de Justica do Estado de Sao Paulo, protocolado em 27/04/2021 às 20:38 , sob o número WJMJ21406606880
Para conferir o original, acesse o site https://esaj.tjsp.jus.br/pastadigital/pg/abrirConferenciaDocumento.do, informe o processo 1031398-07.2021.8.26.0100 e código ACF644D.

LASPRO
CONSULTORES

Quadro 23

Salão térreo

Quadro 24

Salão térreo

Brasil
Rua Major Quedinho, 111 - 18º andar
01050-030 - São Paulo
www.lasproconsultores.com.br
Fone: +55-11-3211-3010
Fax: +55-11-3255-3727

Itália
Edoardo Ricci Avvocati
Via Visconti di Modrone nº 8/10
20122 - Milão
www.edoardoricci.it
Fone: + 39-02 79 47 65
Fax: + 39-02 78 44 97

Este documento é cópia do original, assinado digitalmente por ORESTE NESTOR DE SOUZA LASPRO e Tribunal de Justica do Estado de Sao Paulo, protocolado em 27/04/2021 às 20:38 , sob o número WJMJ21406606880
Para conferir o original, acesse o site https://esaj.tjsp.jus.br/pastadigital/pg/abrirConferenciaDocumento.do, informe o processo 1031398-07.2021.8.26.0100 e código ACF644D.

LASPRO
CONSULTORES

Quadro 25

Salão térreo

Quadro 26

Salão térreo

Brasil
Rua Major Quedinho, 111 - 18º andar
01050-030 - São Paulo
www.lasproconsultores.com.br
Fone: +55-11-3211-3010
Fax: +55-11-3255-3727

Itália
Edoardo Ricci Avvocati
Via Visconti di Modrone nº 8/10
20122 - Milão
www.edoardoricci.it
Fone: + 39-02 79 47 65
Fax: + 39-02 78 44 97

Este documento é cópia do original, assinado digitalmente por ORESTE NESTOR DE SOUZA LASPRO e Tribunal de Justica do Estado de Sao Paulo, protocolado em 27/04/2021 às 20:38 , sob o número WJMJ21406606880
Para conferir o original, acesse o site https://esaj.tjsp.jus.br/pastadigital/pg/abrirConferenciaDocumento.do, informe o processo 1031398-07.2021.8.26.0100 e código ACF644D.

LASPRO
CONSULTORES

Quadro 27

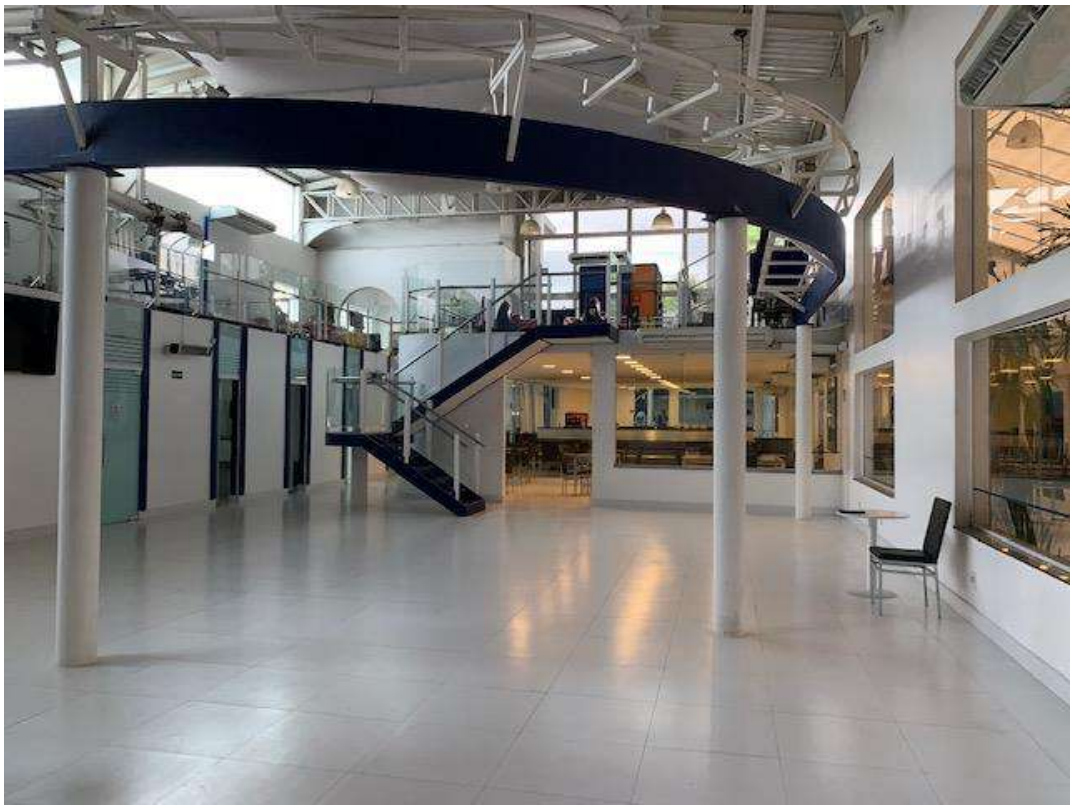

Salão térreo

Quadro 28

Salão térreo

Brasil
Rua Major Quedinho, 111 - 18º andar
01050-030 - São Paulo
www.lasproconsultores.com.br
Fone: +55-11-3211-3010
Fax: +55-11-3255-3727

Itália
Edoardo Ricci Avvocati
Via Visconti di Modrone nº 8/10
20122 - Milão
www.edoardoricci.it
Fone: + 39-02 79 47 65
Fax: + 39-02 78 44 97

Este documento é cópia do original, assinado digitalmente por ORESTE NESTOR DE SOUZA LASPRO e Tribunal de Justica do Estado de Sao Paulo, protocolado em 27/04/2021 às 20:38 , sob o número WJMJ21406606880
Para conferir o original, acesse o site https://esaj.tjsp.jus.br/pastadigital/pg/abrirConferenciaDocumento.do, informe o processo 1031398-07.2021.8.26.0100 e código ACF644D.

LASPRO
CONSULTORES

Quadro 29

Salão térreo

Quadro 30

Salão térreo

Brasil
Rua Major Quedinho, 111 - 18º andar
01050-030 - São Paulo
www.lasproconsultores.com.br
Fone: +55-11-3211-3010
Fax: +55-11-3255-3727

Itália
Edoardo Ricci Avvocati
Via Visconti di Modrone nº 8/10
20122 - Milão
www.edoardoricci.it
Fone: + 39-02 79 47 65
Fax: + 39-02 78 44 97

Este documento é cópia do original, assinado digitalmente por ORESTE NESTOR DE SOUZA LASPRO e Tribunal de Justica do Estado de Sao Paulo, protocolado em 27/04/2021 às 20:38 , sob o número WJMJ21406606880
Para conferir o original, acesse o site https://esaj.tjsp.jus.br/pastadigital/pg/abrirConferenciaDocumento.do, informe o processo 1031398-07.2021.8.26.0100 e código ACF644D.

LASPRO
CONSULTORES

Quadro 31

Salão térreo

Quadro 32

Salão térreo

Brasil
Rua Major Quedinho, 111 - 18º andar
01050-030 - São Paulo
www.lasproconsultores.com.br
Fone: +55-11-3211-3010
Fax: +55-11-3255-3727

Itália
Edoardo Ricci Avvocati
Via Visconti di Modrone nº 8/10
20122 - Milão
www.edoardoricci.it
Fone: + 39-02 79 47 65
Fax: + 39-02 78 44 97

Este documento é cópia do original, assinado digitalmente por ORESTE NESTOR DE SOUZA LASPRO e Tribunal de Justica do Estado de Sao Paulo, protocolado em 27/04/2021 às 20:38 , sob o número WJMJ21406606880
Para conferir o original, acesse o site https://esaj.tjsp.jus.br/pastadigital/pg/abrirConferenciaDocumento.do, informe o processo 1031398-07.2021.8.26.0100 e código ACF644D.

LASPRO
CONSULTORES

Quadro 33

Salão térreo

Quadro 34

Salão térreo

Brasil
Rua Major Quedinho, 111 - 18º andar
01050-030 - São Paulo
www.lasproconsultores.com.br
Fone: +55-11-3211-3010
Fax: +55-11-3255-3727

Itália
Edoardo Ricci Avvocati
Via Visconti di Modrone nº 8/10
20122 - Milão
www.edoardoricci.it
Fone: + 39-02 79 47 65
Fax: + 39-02 78 44 97

Este documento é cópia do original, assinado digitalmente por ORESTE NESTOR DE SOUZA LASPRO e Tribunal de Justica do Estado de Sao Paulo, protocolado em 27/04/2021 às 20:38 , sob o número WJMJ21406606880
Para conferir o original, acesse o site https://esaj.tjsp.jus.br/pastadigital/pg/abrirConferenciaDocumento.do, informe o processo 1031398-07.2021.8.26.0100 e código ACF644D.

LASPRO
CONSULTORES

Quadro 35

Salão térreo

Quadro 36

Salão térreo

Brasil
Rua Major Quedinho, 111 - 18º andar
01050-030 - São Paulo
www.lasproconsultores.com.br
Fone: +55-11-3211-3010
Fax: +55-11-3255-3727

Itália
Edoardo Ricci Avvocati
Via Visconti di Modrone nº 8/10
20122 - Milão
www.edoardoricci.it
Fone: + 39-02 79 47 65
Fax: + 39-02 78 44 97

Este documento é cópia do original, assinado digitalmente por ORESTE NESTOR DE SOUZA LASPRO e Tribunal de Justica do Estado de Sao Paulo, protocolado em 27/04/2021 às 20:38 , sob o número WJMJ21406606880
Para conferir o original, acesse o site https://esaj.tjsp.jus.br/pastadigital/pg/abrirConferenciaDocumento.do, informe o processo 1031398-07.2021.8.26.0100 e código ACF644D.

LASPRO
CONSULTORES

Quadro 37

Salão térreo

Quadro 38

Salão térreo

Brasil
Rua Major Quedinho, 111 - 18º andar
01050-030 - São Paulo
www.lasproconsultores.com.br
Fone: +55-11-3211-3010
Fax: +55-11-3255-3727

Itália
Edoardo Ricci Avvocati
Via Visconti di Modrone nº 8/10
20122 - Milão
www.edoardoricci.it
Fone: + 39-02 79 47 65
Fax: + 39-02 78 44 97

Este documento é cópia do original, assinado digitalmente por ORESTE NESTOR DE SOUZA LASPRO e Tribunal de Justica do Estado de Sao Paulo, protocolado em 27/04/2021 às 20:38 , sob o número WJMJ21406606880
Para conferir o original, acesse o site https://esaj.tjsp.jus.br/pastadigital/pg/abrirConferenciaDocumento.do, informe o processo 1031398-07.2021.8.26.0100 e código ACF644D.

LASPRO
CONSULTORES

Quadro 39

Salão térreo

Quadro 40

Salão térreo

Brasil
Rua Major Quedinho, 111 - 18º andar
01050-030 - São Paulo
www.lasproconsultores.com.br
Fone: +55-11-3211-3010
Fax: +55-11-3255-3727

Itália
Edoardo Ricci Avvocati
Via Visconti di Modrone nº 8/10
20122 - Milão
www.edoardoricci.it
Fone: + 39-02 79 47 65
Fax: + 39-02 78 44 97

Este documento é cópia do original, assinado digitalmente por ORESTE NESTOR DE SOUZA LASPRO e Tribunal de Justica do Estado de Sao Paulo, protocolado em 27/04/2021 às 20:38 , sob o número WJMJ21406606880
Para conferir o original, acesse o site https://esaj.tjsp.jus.br/pastadigital/pg/abrirConferenciaDocumento.do, informe o processo 1031398-07.2021.8.26.0100 e código ACF644D.

LASPRO
CONSULTORES

Quadro 41

Salão térreo

Quadro 42

Salão térreo

Brasil
Rua Major Quedinho, 111 - 18º andar
01050-030 - São Paulo
www.lasproconsultores.com.br
Fone: +55-11-3211-3010
Fax: +55-11-3255-3727

Itália
Edoardo Ricci Avvocati
Via Visconti di Modrone nº 8/10
20122 - Milão
www.edoardoricci.it
Fone: + 39-02 79 47 65
Fax: + 39-02 78 44 97

Este documento é cópia do original, assinado digitalmente por ORESTE NESTOR DE SOUZA LASPRO e Tribunal de Justica do Estado de Sao Paulo, protocolado em 27/04/2021 às 20:38 , sob o número WJMJ21406606880
Para conferir o original, acesse o site https://esaj.tjsp.jus.br/pastadigital/pg/abrirConferenciaDocumento.do, informe o processo 1031398-07.2021.8.26.0100 e código ACF644D.

LASPRO
CONSULTORES

Quadro 43

Salão térreo

Quadro 44

Salão térreo

Brasil
Rua Major Quedinho, 111 - 18º andar
01050-030 - São Paulo
www.lasproconsultores.com.br
Fone: +55-11-3211-3010
Fax: +55-11-3255-3727

Itália
Edoardo Ricci Avvocati
Via Visconti di Modrone nº 8/10
20122 - Milão
www.edoardoricci.it
Fone: + 39-02 79 47 65
Fax: + 39-02 78 44 97

Este documento é cópia do original, assinado digitalmente por ORESTE NESTOR DE SOUZA LASPRO e Tribunal de Justica do Estado de Sao Paulo, protocolado em 27/04/2021 às 20:38 , sob o número WJMJ21406606880
Para conferir o original, acesse o site https://esaj.tjsp.jus.br/pastadigital/pg/abrirConferenciaDocumento.do, informe o processo 1031398-07.2021.8.26.0100 e código ACF644D.

LASPRO
CONSULTORES

Quadro 45

Salão piso superior

Quadro 46

Salão piso superior

Brasil
Rua Major Quedinho, 111 - 18º andar
01050-030 - São Paulo
www.lasproconsultores.com.br
Fone: +55-11-3211-3010
Fax: +55-11-3255-3727

Itália
Edoardo Ricci Avvocati
Via Visconti di Modrone nº 8/10
20122 - Milão
www.edoardoricci.it
Fone: + 39-02 79 47 65
Fax: + 39-02 78 44 97

Este documento é cópia do original, assinado digitalmente por ORESTE NESTOR DE SOUZA LASPRO e Tribunal de Justica do Estado de Sao Paulo, protocolado em 27/04/2021 às 20:38 , sob o número WJMJ21406606880
Para conferir o original, acesse o site https://esaj.tjsp.jus.br/pastadigital/pg/abrirConferenciaDocumento.do, informe o processo 1031398-07.2021.8.26.0100 e código ACF644D.

LASPRO
CONSULTORES

Quadro 47

Salão piso superior

Quadro 48

Salão piso superior

Brasil
Rua Major Quedinho, 111 - 18º andar
01050-030 - São Paulo
www.lasproconsultores.com.br
Fone: +55-11-3211-3010
Fax: +55-11-3255-3727

Itália
Edoardo Ricci Avvocati
Via Visconti di Modrone nº 8/10
20122 - Milão
www.edoardoricci.it
Fone: + 39-02 79 47 65
Fax: + 39-02 78 44 97

Este documento é cópia do original, assinado digitalmente por ORESTE NESTOR DE SOUZA LASPRO e Tribunal de Justica do Estado de Sao Paulo, protocolado em 27/04/2021 às 20:38 , sob o número WJMJ21406606880
Para conferir o original, acesse o site https://esaj.tjsp.jus.br/pastadigital/pg/abrirConferenciaDocumento.do, informe o processo 1031398-07.2021.8.26.0100 e código ACF644D.

LASPRO
CONSULTORES

Quadro 49

Salão piso superior

Quadro 50

Sala bebê

Brasil
Rua Major Quedinho, 111 - 18º andar
01050-030 - São Paulo
www.lasproconsultores.com.br
Fone: +55-11-3211-3010
Fax: +55-11-3255-3727

Itália
Edoardo Ricci Avvocati
Via Visconti di Modrone nº 8/10
20122 - Milão
www.edoardoricci.it
Fone: + 39-02 79 47 65
Fax: + 39-02 78 44 97

Este documento é cópia do original, assinado digitalmente por ORESTE NESTOR DE SOUZA LASPRO e Tribunal de Justica do Estado de Sao Paulo, protocolado em 27/04/2021 às 20:38 , sob o número WJMJ21406606880
Para conferir o original, acesse o site https://esaj.tjsp.jus.br/pastadigital/pg/abrirConferenciaDocumento.do, informe o processo 1031398-07.2021.8.26.0100 e código ACF644D.

LASPRO
CONSULTORES

Quadro 51

Sala bebê

Quadro 52

Sala bebê

Brasil
Rua Major Quedinho, 111 - 18º andar
01050-030 - São Paulo
www.lasproconsultores.com.br
Fone: +55-11-3211-3010
Fax: +55-11-3255-3727

Itália
Edoardo Ricci Avvocati
Via Visconti di Modrone nº 8/10
20122 - Milão
www.edoardoricci.it
Fone: + 39-02 79 47 65
Fax: + 39-02 78 44 97

Este documento é cópia do original, assinado digitalmente por ORESTE NESTOR DE SOUZA LASPRO e Tribunal de Justica do Estado de Sao Paulo, protocolado em 27/04/2021 às 20:38 , sob o número WJMJ21406606880
Para conferir o original, acesse o site https://esaj.tjsp.jus.br/pastadigital/pg/abrirConferenciaDocumento.do, informe o processo 1031398-07.2021.8.26.0100 e código ACF644D.

LASPRO
CONSULTORES

Quadro 53

Sala bebê

Quadro 54

Sala bebê

Brasil
Rua Major Quedinho, 111 - 18º andar
01050-030 - São Paulo
www.lasproconsultores.com.br
Fone: +55-11-3211-3010
Fax: +55-11-3255-3727

Itália
Edoardo Ricci Avvocati
Via Visconti di Modrone nº 8/10
20122 - Milão
www.edoardoricci.it
Fone: + 39-02 79 47 65
Fax: + 39-02 78 44 97

Este documento é cópia do original, assinado digitalmente por ORESTE NESTOR DE SOUZA LASPRO e Tribunal de Justica do Estado de Sao Paulo, protocolado em 27/04/2021 às 20:38 , sob o número WJMJ21406606880
Para conferir o original, acesse o site https://esaj.tjsp.jus.br/pastadigital/pg/abrirConferenciaDocumento.do, informe o processo 1031398-07.2021.8.26.0100 e código ACF644D.

LASPRO
CONSULTORES

Quadro 55

Sala bebê

Quadro 56

Salas diretoria

Brasil
Rua Major Quedinho, 111 - 18º andar
01050-030 - São Paulo
www.lasproconsultores.com.br
Fone: +55-11-3211-3010
Fax: +55-11-3255-3727

Itália
Edoardo Ricci Avvocati
Via Visconti di Modrone nº 8/10
20122 - Milão
www.edoardoricci.it
Fone: + 39-02 79 47 65
Fax: + 39-02 78 44 97

Este documento é cópia do original, assinado digitalmente por ORESTE NESTOR DE SOUZA LASPRO e Tribunal de Justica do Estado de Sao Paulo, protocolado em 27/04/2021 às 20:38 , sob o número WJMJ21406606880
Para conferir o original, acesse o site https://esaj.tjsp.jus.br/pastadigital/pg/abrirConferenciaDocumento.do, informe o processo 1031398-07.2021.8.26.0100 e código ACF644D.

LASPRO
CONSULTORES

Quadro 57

Salas diretoria

Quadro 58

Salas diretoria

Brasil
Rua Major Quedinho, 111 - 18º andar
01050-030 - São Paulo
www.lasproconsultores.com.br
Fone: +55-11-3211-3010
Fax: +55-11-3255-3727

Itália
Edoardo Ricci Avvocati
Via Visconti di Modrone nº 8/10
20122 - Milão
www.edoardoricci.it
Fone: + 39-02 79 47 65
Fax: + 39-02 78 44 97

Este documento é cópia do original, assinado digitalmente por ORESTE NESTOR DE SOUZA LASPRO e Tribunal de Justica do Estado de Sao Paulo, protocolado em 27/04/2021 às 20:38 , sob o número WJMJ21406606880
Para conferir o original, acesse o site https://esaj.tjsp.jus.br/pastadigital/pg/abrirConferenciaDocumento.do, informe o processo 1031398-07.2021.8.26.0100 e código ACF644D.

LASPRO
CONSULTORES

Quadro 59

Salas diretoria

Quadro 60

Cozinha

Brasil
Rua Major Quedinho, 111 - 18º andar
01050-030 - São Paulo
www.lasproconsultores.com.br
Fone: +55-11-3211-3010
Fax: +55-11-3255-3727

Itália
Edoardo Ricci Avvocati
Via Visconti di Modrone nº 8/10
20122 - Milão
www.edoardoricci.it
Fone: + 39-02 79 47 65
Fax: + 39-02 78 44 97

Este documento é cópia do original, assinado digitalmente por ORESTE NESTOR DE SOUZA LASPRO e Tribunal de Justica do Estado de Sao Paulo, protocolado em 27/04/2021 às 20:38 , sob o número WJMJ21406606880
Para conferir o original, acesse o site https://esaj.tjsp.jus.br/pastadigital/pg/abrirConferenciaDocumento.do, informe o processo 1031398-07.2021.8.26.0100 e código ACF644D.

LASPRO
CONSULTORES

Quadro 61

Cozinha

Quadro 62

Cozinha

Brasil
Rua Major Quedinho, 111 - 18º andar
01050-030 - São Paulo
www.lasproconsultores.com.br
Fone: +55-11-3211-3010
Fax: +55-11-3255-3727

Itália
Edoardo Ricci Avvocati
Via Visconti di Modrone nº 8/10
20122 - Milão
www.edoardoricci.it
Fone: + 39-02 79 47 65
Fax: + 39-02 78 44 97

Este documento é cópia do original, assinado digitalmente por ORESTE NESTOR DE SOUZA LASPRO e Tribunal de Justica do Estado de Sao Paulo, protocolado em 27/04/2021 às 20:38 , sob o número WJMJ21406606880
Para conferir o original, acesse o site https://esaj.tjsp.jus.br/pastadigital/pg/abrirConferenciaDocumento.do, informe o processo 1031398-07.2021.8.26.0100 e código ACF644D.

LASPRO
CONSULTORES

Quadro 63

Cozinha

Quadro 64

Cozinha

Brasil
Rua Major Quedinho, 111 - 18º andar
01050-030 - São Paulo
www.lasproconsultores.com.br
Fone: +55-11-3211-3010
Fax: +55-11-3255-3727

Itália
Edoardo Ricci Avvocati
Via Visconti di Modrone nº 8/10
20122 - Milão
www.edoardoricci.it
Fone: + 39-02 79 47 65
Fax: + 39-02 78 44 97

Este documento é cópia do original, assinado digitalmente por ORESTE NESTOR DE SOUZA LASPRO e Tribunal de Justica do Estado de Sao Paulo, protocolado em 27/04/2021 às 20:38 , sob o número WJMJ21406606880
Para conferir o original, acesse o site https://esaj.tjsp.jus.br/pastadigital/pg/abrirConferenciaDocumento.do, informe o processo 1031398-07.2021.8.26.0100 e código ACF644D.

LASPRO
CONSULTORES

Quadro 65

Cozinha

Quadro 66

Cozinha

Brasil
Rua Major Quedinho, 111 - 18º andar
01050-030 - São Paulo
www.lasproconsultores.com.br
Fone: +55-11-3211-3010
Fax: +55-11-3255-3727

Itália
Edoardo Ricci Avvocati
Via Visconti di Modrone nº 8/10
20122 - Milão
www.edoardoricci.it
Fone: + 39-02 79 47 65
Fax: + 39-02 78 44 97

Este documento é cópia do original, assinado digitalmente por ORESTE NESTOR DE SOUZA LASPRO e Tribunal de Justica do Estado de Sao Paulo, protocolado em 27/04/2021 às 20:38 , sob o número WJMJ21406606880
Para conferir o original, acesse o site https://esaj.tjsp.jus.br/pastadigital/pg/abrirConferenciaDocumento.do, informe o processo 1031398-07.2021.8.26.0100 e código ACF644D.

LASPRO
CONSULTORES

Quadro 67

Cozinha

Quadro 68

Cozinha

Brasil
Rua Major Quedinho, 111 - 18º andar
01050-030 - São Paulo
www.lasproconsultores.com.br
Fone: +55-11-3211-3010
Fax: +55-11-3255-3727

Itália
Edoardo Ricci Avvocati
Via Visconti di Modrone nº 8/10
20122 - Milão
www.edoardoricci.it
Fone: + 39-02 79 47 65
Fax: + 39-02 78 44 97

Este documento é cópia do original, assinado digitalmente por ORESTE NESTOR DE SOUZA LASPRO e Tribunal de Justica do Estado de Sao Paulo, protocolado em 27/04/2021 às 20:38 , sob o número WJMJ21406606880
Para conferir o original, acesse o site https://esaj.tjsp.jus.br/pastadigital/pg/abrirConferenciaDocumento.do, informe o processo 1031398-07.2021.8.26.0100 e código ACF644D.

LASPRO
CONSULTORES

Quadro 69

Depósitos e área de funcionários

Quadro 70

Depósitos e área de funcionários

Brasil
Rua Major Quedinho, 111 - 18º andar
01050-030 - São Paulo
www.lasproconsultores.com.br
Fone: +55-11-3211-3010
Fax: +55-11-3255-3727

Itália
Edoardo Ricci Avvocati
Via Visconti di Modrone nº 8/10
20122 - Milão
www.edoardoricci.it
Fone: + 39-02 79 47 65
Fax: + 39-02 78 44 97

Este documento é cópia do original, assinado digitalmente por ORESTE NESTOR DE SOUZA LASPRO e Tribunal de Justica do Estado de Sao Paulo, protocolado em 27/04/2021 às 20:38 , sob o número WJMJ21406606880
Para conferir o original, acesse o site https://esaj.tjsp.jus.br/pastadigital/pg/abrirConferenciaDocumento.do, informe o processo 1031398-07.2021.8.26.0100 e código ACF644D.

LASPRO
CONSULTORES

Quadro 71

Depósitos e área de funcionários

Quadro 72

Depósitos e área de funcionários

Brasil
Rua Major Quedinho, 111 - 18º andar
01050-030 - São Paulo
www.lasproconsultores.com.br
Fone: +55-11-3211-3010
Fax: +55-11-3255-3727

Itália
Edoardo Ricci Avvocati
Via Visconti di Modrone nº 8/10
20122 - Milão
www.edoardoricci.it
Fone: + 39-02 79 47 65
Fax: + 39-02 78 44 97

Este documento é cópia do original, assinado digitalmente por ORESTE NESTOR DE SOUZA LASPRO e Tribunal de Justica do Estado de Sao Paulo, protocolado em 27/04/2021 às 20:38 , sob o número WJMJ21406606880
Para conferir o original, acesse o site https://esaj.tjsp.jus.br/pastadigital/pg/abrirConferenciaDocumento.do, informe o processo 1031398-07.2021.8.26.0100 e código ACF644D.

LASPRO
CONSULTORES

Quadro 73

Depósitos e área de funcionários

Quadro 74

Depósitos e área de funcionários

Brasil
Rua Major Quedinho, 111 - 18º andar
01050-030 - São Paulo
www.lasproconsultores.com.br
Fone: +55-11-3211-3010
Fax: +55-11-3255-3727

Itália
Edoardo Ricci Avvocati
Via Visconti di Modrone nº 8/10
20122 - Milão
www.edoardoricci.it
Fone: + 39-02 79 47 65
Fax: + 39-02 78 44 97

Este documento é cópia do original, assinado digitalmente por ORESTE NESTOR DE SOUZA LASPRO e Tribunal de Justica do Estado de Sao Paulo, protocolado em 27/04/2021 às 20:38 , sob o número WJMJ21406606880
Para conferir o original, acesse o site https://esaj.tjsp.jus.br/pastadigital/pg/abrirConferenciaDocumento.do, informe o processo 1031398-07.2021.8.26.0100 e código ACF644D.

LASPRO
CONSULTORES

Quadro 75

Depósitos e área de funcionários

Quadro 76

Depósitos e área de funcionários

Brasil
Rua Major Quedinho, 111 - 18º andar
01050-030 - São Paulo
www.lasproconsultores.com.br
Fone: +55-11-3211-3010
Fax: +55-11-3255-3727

Itália
Edoardo Ricci Avvocati
Via Visconti di Modrone nº 8/10
20122 - Milão
www.edoardoricci.it
Fone: + 39-02 79 47 65
Fax: + 39-02 78 44 97

Este documento é cópia do original, assinado digitalmente por ORESTE NESTOR DE SOUZA LASPRO e Tribunal de Justica do Estado de Sao Paulo, protocolado em 27/04/2021 às 20:38 , sob o número WJMJ21406606880
Para conferir o original, acesse o site https://esaj.tjsp.jus.br/pastadigital/pg/abrirConferenciaDocumento.do, informe o processo 1031398-07.2021.8.26.0100 e código ACF644D.

LASPRO
CONSULTORES

Quadro 77

Depósitos e área de funcionários

Quadro 78

Depósitos e área de funcionários

Brasil
Rua Major Quedinho, 111 - 18º andar
01050-030 - São Paulo
www.lasproconsultores.com.br
Fone: +55-11-3211-3010
Fax: +55-11-3255-3727

Itália
Edoardo Ricci Avvocati
Via Visconti di Modrone nº 8/10
20122 - Milão
www.edoardoricci.it
Fone: + 39-02 79 47 65
Fax: + 39-02 78 44 97

Este documento é cópia do original, assinado digitalmente por ORESTE NESTOR DE SOUZA LASPRO e Tribunal de Justica do Estado de Sao Paulo, protocolado em 27/04/2021 às 20:38 , sob o número WJMJ21406606880
Para conferir o original, acesse o site https://esaj.tjsp.jus.br/pastadigital/pg/abrirConferenciaDocumento.do, informe o processo 1031398-07.2021.8.26.0100 e código ACF644D.

LASPRO
CONSULTORES

Quadro 79

Depósitos e área de funcionários

Quadro 80

Gerador

Brasil
Rua Major Quedinho, 111 - 18º andar
01050-030 - São Paulo
www.lasproconsultores.com.br
Fone: +55-11-3211-3010
Fax: +55-11-3255-3727

Itália
Edoardo Ricci Avvocati
Via Visconti di Modrone nº 8/10
20122 - Milão
www.edoardoricci.it
Fone: + 39-02 79 47 65
Fax: + 39-02 78 44 97

Este documento é cópia do original, assinado digitalmente por ORESTE NESTOR DE SOUZA LASPRO e Tribunal de Justica do Estado de Sao Paulo, protocolado em 27/04/2021 às 20:38 , sob o número WJMJ21406606880
Para conferir o original, acesse o site https://esaj.tjsp.jus.br/pastadigital/pg/abrirConferenciaDocumento.do, informe o processo 1031398-07.2021.8.26.0100 e código ACF644D.

LASPRO
CONSULTORES

Quadro 81

Gerador

Brasil
Rua Major Quedinho, 111 - 18º andar
01050-030 - São Paulo
www.lasproconsultores.com.br
Fone: +55-11-3211-3010
Fax: +55-11-3255-3727

Itália
Edoardo Ricci Avvocati
Via Visconti di Modrone nº 8/10
20122 - Milão
www.edoardoricci.it
Fone: + 39-02 79 47 65
Fax: + 39-02 78 44 97

Este documento é cópia do original, assinado digitalmente por ORESTE NESTOR DE SOUZA LASPRO e Tribunal de Justica do Estado de Sao Paulo, protocolado em 27/04/2021 às 20:38 , sob o número WJMJ21406606880
Para conferir o original, acesse o site https://esaj.tjsp.jus.br/pastadigital/pg/abrirConferenciaDocumento.do, informe o processo 1031398-07.2021.8.26.0100 e código ACF644D.